

PRESUPUESTOS GENERALES DE LA COMUNIDAD AUTÓNOMA
DEL PRINCIPADO DE ASTURIAS

2021

Tomo 8

Informe de personal



GOBIERNO DEL
PRINCIPADO DE ASTURIAS

ÍNDICE

1. ANÁLISIS Y DISTRIBUCIÓN DE LOS GASTOS DE PERSONAL	5
1.1. Junta General, Gobierno y Administración del Principado de Asturias y órganos auxiliares: Sindicatura de Cuentas y Consejo Consultivo	15
1.2. Organismos y Entes Públicos	27
2. ANÁLISIS DE LAS PLANTILLAS	35
2.1. Junta General, Gobierno y Administración del Principado de Asturias y órganos auxiliares: Sindicatura de Cuentas y Consejo Consultivo	45
2.2. Organismos y Entes Públicos	55
3. ADSCRIPCIÓN INICIAL DE PERSONAL DE LA ADMINISTRACIÓN DEL PRINCIPADO DE ASTURIAS	63
3.1. Funcionarios.....	65
3.2. Laborales	81
4. ADSCRIPCIÓN INICIAL DE PERSONAL DE ORGANISMOS Y ENTES PÚBLICOS	97
5. ADSCRIPCIÓN INICIAL DE PERSONAL DE LA JUNTA GENERAL DEL PRINCIPADO DE ASTURIAS	135
6. ADSCRIPCIÓN INICIAL DE PERSONAL DEL CONSEJO CONSULTIVO DEL PRINCIPADO DE ASTURIAS	139
7. ADSCRIPCIÓN INICIAL DE PERSONAL DE LA SINDICATURA DE CUENTAS DEL PRINCIPADO DE ASTURIAS	143

1. ANÁLISIS Y DISTRIBUCIÓN DE LOS GASTOS DE PERSONAL

El Informe de Personal constituye parte de la documentación que deberá acompañar al Proyecto de Ley del Principado de Asturias de Presupuestos Generales de cada ejercicio en su remisión a la Junta General, e incluye el detalle de las plantillas de personal de la Junta General, el Gobierno y la Administración del Principado de Asturias y los Órganos Auxiliares, el Consejo Consultivo y la Sindicatura de Cuentas y de los Organismos y Entes Públicos. En este Informe se detallan todas las plantillas de personal, clasificadas por cuerpos, escalas, categorías y grupos, y con adscripción inicial a los distintos programas y secciones presupuestarias, expresando las modificaciones introducidas en las mismas respecto a las contenidas en la última ley de presupuestos, conforme a lo dispuesto en el artículo 29 de la Ley 3/1985, de 26 de diciembre, de Ordenación de la Función Pública de la Administración del Principado de Asturias.

Asimismo, en el Informe de Personal se realiza un análisis económico del Capítulo 1, Gastos de Personal, del Proyecto de Ley del Principado de Asturias de Presupuestos Generales para 2021, atendiendo principalmente a la distribución del gasto entre las distintas secciones presupuestarias así como a su clasificación económica y a la variación que en sus cifras respecto al ejercicio precedente.

Para el ejercicio 2021 el importe del Capítulo 1, Gastos de Personal, de los Presupuestos Generales del Principado de Asturias, integrado por el Presupuesto de la Junta General del Principado de Asturias, el Consejo de Gobierno y la Administración del Principado de Asturias, los Presupuestos de los Órganos Auxiliares, Sindicatura de Cuentas del Principado de Asturias y Consejo Consultivo del Principado de Asturias y por los Presupuestos de los Organismos y Entes Públicos cuya normativa específica confiere carácter limitativo a los créditos de sus presupuestos de gastos, asciende a **1.909.097.786 euros**, que supone un aumento de 77,6 millones de euros, lo que representa un crecimiento del 4,24% respecto al del ejercicio 2020, el cual ascendió a 1.831.487.729 euros.

En el cuadro siguiente se detallan los importes del Capítulo 1 del Proyecto para 2021 para cada una de las secciones presupuestarias y la variación que representan respecto al Presupuesto 2020. En el mismo se puede observar que para 2021 desaparece la Sección 82, Museo Etnográfico de Grandas de Salime, cuyos gastos de personal en el ejercicio 2020 suponían un crédito inicial de 140.490 euros. A finales del ejercicio 2020, culminará la liquidación del Consorcio que hasta la fecha gestionaba el Museo mediante la realización de una encomienda para la gestión del Museo Etnográfico de Grandas de Salime a la empresa pública Sociedad Pública de Gestión y Promoción Turística y Cultural del Principado de Asturias, SAU, de forma que los gastos de personal de esta empresa incorporarán en su proyecto para 2021 los correspondientes al Museo Etnográfico de Grandas de Salime.

SECCIÓN	CAPÍTULO 1 PRESUPUESTO 2020	CAPÍTULO 1 PROYECTO 2021	VARIACIÓN 2021/2020	
			IMPORTE	%
01 PRESIDENCIA Y CONSEJO DE GOBIERNO	2.767.140	3.057.250	290.110	10,48%
02 JUNTA GENERAL DEL PDO. DE ASTURIAS	10.305.000	10.513.000	208.000	2,02%
05 CONSEJO CONSULTIVO DEL PDO. DE ASTURIAS	1.389.820	1.449.230	59.410	4,27%
06 SINDICATURA DE CUENTAS	2.680.427	2.692.135	11.708	0,44%
10 Cª ADMÓN.AUTONÓMICA, M.AMBIENTE Y CAMBIO CLIMÁTICO	28.227.070	16.225.840	12.001.230-	-42,52%
11 Cª PRESIDENCIA	74.351.240	71.412.120	2.939.120-	-3,95%
12 Cª HACIENDA	14.639.130	15.133.520	494.390	3,38%
13 Cª INDUSTRIA, EMPLEO Y PROMOC. ECONÓMICA	9.324.790	9.579.460	254.670	2,73%
14 Cª EDUCACIÓN	535.079.020	561.822.670	26.743.650	5,00%
15 Cª SALUD	16.956.940	18.325.490	1.368.550	8,07%
16 Cª DERECHOS SOCIALES Y BIENESTAR	48.105.510	51.388.308	3.282.798	6,82%
17 Cª MEDIO RURAL Y COHESIÓN TERRITORIAL	36.690.760	57.180.380	20.489.620	55,84%
18 Cª CULTURA, POLÍTICA LINGÜÍSTICA Y TURISMO	13.684.770	14.686.800	1.002.030	7,32%
19 Cª CIENCIA, INNOVACIÓN Y UNIVERSIDAD	1.708.390	2.106.180	397.790	23,28%
31 GASTOS DIVERSAS CONSEJERÍAS Y ÓRGANOS DE GOBIERNO	24.877.070	12.325.100	12.551.970-	-50,46%
81 REAL INSTITUTO DE ESTUDIOS ASTURIANOS	106.810	109.120	2.310	2,16%
82 MUSEO ETNOGRÁFICO DE GRANDAS DE SALIME	140.490		140.490-	-100,00%
83 ENTE PÚBLICO SERVICIOS TRIBUTARIOS	11.069.570	11.349.410	279.840	2,53%
84 INST. AST. PREVENCIÓN RIESGOS LABORALES	2.536.820	2.575.830	39.010	1,54%
85 SERVICIO PÚBLICO DE EMPLEO	17.026.970	17.212.930	185.960	1,09%
87 SERVICIO EMERGENCIAS PRINCIPADO ASTURIAS	24.594.880	25.693.490	1.098.610	4,47%
90 CENTRO REGIONAL DE BELLAS ARTES	1.023.450	1.015.700	7.750-	-0,76%
92 ORQUESTA SINFÓNICA PRINCIPADO ASTURIAS	4.923.920	4.991.690	67.770	1,38%
94 CONSEJO DE LA JUVENTUD	224.850	234.190	9.340	4,15%
95 COMISIÓN REGIONAL DEL BANCO DE TIERRAS	381.580	389.750	8.170	2,14%
96 ESTABLECIMIENTOS RESIDENCIALES ANCIANOS	66.979.570	71.758.020	4.778.450	7,13%
97 SERVICIO DE SALUD DEL PRINCIPADO DE ASTURIAS	875.956.852	920.061.693	44.104.841	5,04%
98 JUNTA DE SANEAMIENTO	648.340	651.180	2.840	0,44%
99 SERIDA	5.086.550	5.157.300	70.750	1,39%
TOTAL CAPÍTULO 1, GASTOS DE PERSONAL	1.831.487.729	1.909.097.786	77.610.057	4,24%

Las Secciones 10, Consejería de Administración Autonómica, Medio Ambiente y Cambio Climático, 11, Consejería de Presidencia, y 17, Consejería de Medio Rural y Cohesión Territorial, se ven afectadas por el Decreto 6/2020, de 23 de junio, del Presidente del Principado, de segunda modificación parcial del Decreto 13/2019, de 24 de julio, del Presidente del Principado de Asturias, de reestructuración de las Consejerías que integran la Administración de la Comunidad Autónoma.

Por el mismo se determina que corresponden a la Consejería de Administración Autonómica, Medio Ambiente y Cambio Climático las competencias relativas a Función Pública, planificación de recursos humanos e Inspección General de Servicios, y por ello el programa presupuestario 121B, Dirección de la Función Pública, adscrito en el Presupuesto de 2020 a la Sección 11, Consejería de Presidencia, en el Proyecto de Presupuestos para 2021 pasa a estar adscrito a la sección 10.

Este Decreto también determina que corresponden a la Consejería de Medio Rural y Cohesión Territorial las competencias relativas a Infraestructuras viarias y portuarias, transportes, conectividad y movilidad, ordenación del territorio y urbanismo, y por ello los programas presupuestarios 513H, Carreteras, 514B, Infraestructura y Explotación Portuaria, 513G, Transportes y 433B, Fomento de las Actividades Urbanísticas, adscritos en el presupuesto de 2020 a la sección 10 cambian su adscripción en el proyecto para 2021 a la sección 17. Estos cambios de adscripción derivados del Decreto 6/2020, de 23 de junio, explican buena parte de las variaciones en los créditos iniciales de las Consejerías citadas.

Para comenzar la explicación de la variación del gasto del Capítulo 1 del presupuesto de gastos para 2021 respecto a 2020, por lo que respecta a su distribución por secciones y conceptos presupuestarios, es preciso tener en cuenta, en primer lugar, que los créditos iniciales para gastos de personal incluidos en los estados numéricos de la Sección 01, Presidencia y Consejo de Gobierno, y 10 a 19 (Consejerías), de la Ley del Principado de Asturias 8/2019, de 30 de diciembre, de Presupuestos Generales para 2020, no incluían el incremento retributivo del 2% para dicho ejercicio. El coste de este incremento retributivo previsto fue presupuestado en la Sección 31, Gastos de Diversas Consejerías y Órganos de Gobierno, dentro del programa 126G, Gastos Centrales de diversas Consejerías, en su concepto 180, Provisión Social y de Personal, que comprende aquellos créditos del capítulo 1 sin una distribución previa que tienen por objeto servir de base a la formulación de políticas salariales específicas. Para los Organismos y Entes Públicos la previsión del incremento retributivo del 2% para 2020 sí se dotó en el concepto 180 de cada una de sus secciones presupuestarias, por lo que el mismo no supone en este proyecto de 2021 un aumento del gasto a nivel de cada sección pero sí un cambio en la distribución a nivel de conceptos. Una vez consolidada la citada subida retributiva del 2% aprobada en 2020, el proyecto de presupuesto de gastos para 2021 contempla en todas las secciones presupuestarias la dotación inicial de créditos que se corresponde con los importes de las retribuciones vigentes a 31 de diciembre de 2020.

En cuanto a la variación retributiva prevista para 2021 y su correspondencia con los créditos iniciales del estado de gastos, el texto de este Proyecto de Ley dispone que en el año 2021 las retribuciones íntegras del personal no experimentarán ningún incremento respecto a las del año 2020, en términos de homogeneidad para los dos periodos de la comparación, tanto respecto a los efectivos de personal como a la antigüedad del mismo y sin perjuicio de lo dispuesto en la disposición adicional primera. Esta disposición adicional primera establece que las retribuciones reguladas en el capítulo III del proyecto de ley se incrementarán aplicando los porcentajes que sean aprobados por el Consejo de Gobierno dentro de los límites máximos autorizados por la Ley de Presupuestos Generales del Estado para 2021 o norma equivalente en materia de retribuciones, en consideración a las variables macroeconómicas previstas en el ámbito de la Comunidad Autónoma. Esta disposición adicional también establece que lo dispuesto en el apartado anterior no será de aplicación al personal previsto en los artículos 18, Retribuciones de los miembros del Consejo de Gobierno y otros altos cargos de la Administración, 19, Retribuciones de Directores de Agencias y equivalentes, y 24, Retribuciones del personal eventual.

Dadas las previsiones citadas sobre incrementos retributivos en el ejercicio 2021, y siguiendo la sistemática de pasados ejercicios, los créditos para gastos de personal incluidos en los distintos subconceptos de gasto de la Sección 01, Presidencia y Consejo de Gobierno, y de las Consejerías, Secciones 10 a 19, no recogen incremento alguno respecto a las retribuciones vigentes a 31 de diciembre de 2020, sino que el crédito requerido para financiar el coste del incremento máximo previsto –estimado en el 0,9% por el Proyecto de Ley de Presupuestos Generales del Estado–

se ha dotado en el concepto 180, Provisión social y de personal, de la Sección 31, Gastos Diversas Consejerías y Órganos de Gobierno, programa 126G, Gastos Centrales de diversas Consejerías. En cuanto a los Organismos y Entes Públicos cuya normativa específica confiere carácter limitativo a los créditos de sus presupuestos de gastos, sus secciones presupuestarias -81 a 99- recogen en el concepto 180 de sus respectivos programas el crédito estimado necesario para financiar esta misma subida retributiva máxima del 0,9%.

A través de la Ley 7/2018, de 24 de julio, de medidas en materia de función pública como consecuencia de la prórroga presupuestaria, se modificó la regulación del capítulo III de la Ley del Principado de Asturias 3/1985, de Ordenación de la Función Pública, en lo relativo a la carrera profesional y la evaluación del desempeño, al objeto de incluir expresamente el reconocimiento del derecho a la carrera horizontal del personal funcionario interino así como del personal funcionario de carrera de otras Administraciones Públicas que ocupen puestos en la Administración del Principado de Asturias, en sus organismos o entes públicos, sin haber obtenido puesto definitivo. El Acuerdo de 30 de julio de 2018 de Mesa General de Negociación del Principado de Asturias permite hacer extensiva al personal laboral de la Administración del Principado de Asturias, con contrato de duración determinada, la normativa reguladora de la carrera horizontal y la evaluación para el personal funcionario.

Como consecuencia de la modificación legal señalada, a través del Decreto 204/2019, de 19 de diciembre, de segunda modificación del Reglamento de la carrera horizontal de los funcionarios de la Administración del Principado de Asturias, aprobado por Decreto 37/2011, de 11 de mayo, se adaptó el modelo de progresión en carrera a las singularidades de este nuevo personal que se incorporaba a la carrera horizontal.

Por Resolución de 9 de enero de 2020, de la Consejería de Presidencia, se convocó el procedimiento para el reconocimiento de la primera categoría personal y asignación de puntuación al personal que se encuentra en la categoría de entrada dentro del sistema de carrera horizontal (BOPA de 13 de enero de 2020), en virtud del mandato legal recogido en la Disposición Transitoria de la Ley del Principado de Asturias 7/2018, de 24 de julio, de medidas en materia de función pública como consecuencia de la prórroga presupuestaria.

La disposición transitoria cuarta del Reglamento de la carrera horizontal de los funcionarios de la Administración del Principado de Asturias, aprobado por Decreto 37/2011, de 11 de mayo, modificado parcialmente por los Decretos 12/2013, de 6 de marzo, y 204/2019, de 19 de diciembre, establece que los derechos económicos y administrativos de la primera categoría personal tendrán efectos desde el 1 de enero de 2019 siempre que a esa fecha se mantuviese la vinculación con la Administración del Principado de Asturias. En otro caso, los efectos se producirán en la fecha en que, con posterioridad al 1 de enero de 2019, se acredite esta vinculación. En todo caso, resultará necesario haber superado la correspondiente evaluación, recogida en el apartado 3 de la citada Disposición Transitoria Cuarta.

Teniendo en cuenta las novedades normativas citadas derivadas de la Ley 7/2018, de 24 de julio, referidas al sistema de carrera horizontal, en la Ley del Principado de Asturias 8/2019, de 30 de diciembre, de Presupuestos Generales para 2020, se dotó en la Sección 31, Gastos de Diversas Consejerías y Órganos de Gobierno, en el concepto 180, Provisión social y de personal, del programa 126G, Gastos Centrales de diversas consejerías, el crédito necesario para hacer frente a los gastos en concepto de carrera derivados de la incorporación del personal temporal al sistema de carrera horizontal, existiendo por tanto crédito suficiente para hacer frente al gasto ocasionado por dicha modificación legal, con efectos desde el 1 de enero de 2019. Como consecuencia de dicho reconocimiento y abono realizado en el ejercicio 2020, el proyecto de presupuesto de gastos para 2021 registra, en lo que se refiere a este punto y en términos

comparativos, una disminución de 8,8 millones de euros en esta sección 31 y la redistribución del coste correspondiente a un ejercicio entre las distintas secciones, en función de la adscripción inicial del personal temporal a las mismas.

Además de lo anterior, en el ejercicio 2021 está previsto que un importante número de empleados fijos también progrese dentro del sistema de carrera horizontal, adquiriendo la segunda categoría aquellos que cumplen el plazo requerido de permanencia en la primera categoría, y produciéndose el avance a la primera de los que han permanecido el tiempo exigido en la categoría de entrada. Ello supone un coste adicional que se corresponde con una dotación de en torno a 1 millón de euros, distribuidos entre los distintos programas y secciones de adscripción del personal.

Por lo que respecta a la carrera del personal adscrito a la Sección 97, SESPA, supone un aumento del gasto de 6,5 millones de euros, ya que durante el ejercicio 2021, en el mes de octubre, está prevista la apertura de tres nuevos procesos de carrera profesional de tipo ordinario.

Como novedad adicional, para 2021 también se han presupuestado en el concepto 180, de la Sección 31, Gastos Diversas Consejerías y Órganos de Gobierno, programa 126G, Gastos Centrales de diversas Consejerías, 4,8 millones de euros adicionales en previsión de la posible implantación de un nuevo Plan de Evaluación Docente, que llegado el caso podría ponerse en marcha tras el inicio del curso 2021-2022.

En relación con el sistema de carrera horizontal, este proyecto de Ley de Presupuestos Generales para 2021 recoge, además, la novedad de que los altos cargos que sean empleados públicos -personal funcionario, estatutario o laboral- tendrán derecho a percibir un incremento del complemento específico en la cantidad equivalente al complemento de carrera profesional que tengan reconocido o, cuando se trate de personal funcionario docente, de incentivo al rendimiento que le pudiera corresponder en servicio activo. En ambos casos se aplicarán los importes previstos por tales conceptos para el personal al servicio de la Administración del Principado de Asturias.

El pasado 11 de marzo de 2020 la Organización Mundial de la Salud declaró la situación ocasionada por el Covid-19 como pandemia, y con este precedente mediante el Real Decreto 463/2020, de 14 de marzo, se procedió a declarar el estado de alarma para la gestión de la situación de crisis sanitaria ocasionada por el Covid-19. En este contexto, por Resolución de 30 de marzo de 2020, de la Consejería de Hacienda, se modifican los códigos que definen la clasificación económica de los gastos e ingresos de los Presupuestos Generales del Principado de Asturias, modificación que afecta al Capítulo I del presupuesto de gastos puesto que supuso la creación de varios subconceptos de gastos para atender la necesidad de codificar de forma separada aquellos ligados a la gestión de la situación de crisis sanitaria ocasionada por el Covid-19.

En el proyecto de 2021 los gastos de personal englobados en los subconceptos clasificados como Covid-19 suponen un importe de 49,74 millones de euros, destinados a financiar tanto gastos de sustituciones, como de nombramientos o contrataciones temporales, las retribuciones variables asociadas a las mismas, y sus cotizaciones a la Seguridad Social. El mayor gasto previsto de este tipo corresponde a la sección 97, SESPA, con 33,7 millones de euros que financiarán las contrataciones necesarias para asumir el mayor volumen de trabajo ocasionado por la crisis sanitaria del Covid-19. El siguiente mayor gasto corresponde a la sección 14, Consejería de Educación, con una dotación de 11,25 millones de euros para proceder al nombramiento de profesorado debido al desdoblamiento de unidades en centros y reducción de ratio profesor/alumno como medidas adoptadas frente a la pandemia. Para ello se estimaron necesarios 400 nombramientos de profesores en Primaria, 15 nombramientos en Centros de Educación

Especial y 100 nombramientos en la Educación Secundaria Obligatoria. Estos nombramientos de profesorado se realizaron para el curso 2020/2021, por lo que en 2021 se refleja el gasto de los meses de enero a agosto. Por su parte, en la Sección 16, Consejería de Derechos Sociales y Bienestar, la dotación para fines relacionados con el Covid-19 asciende a 1.934.500 euros, de los cuales 1,8 millones de euros se han dotado en la Dirección General de Gestión de Derechos Sociales al objeto de prorrogar programas temporales iniciados en 2020, como el referido a la gestión del Sistema de Ayudas a la Autonomía y Atención a la Dependencia, debido a que la pandemia ha supuesto una merma en las capacidades cognitivas de muchos ciudadanos que ha derivado en un aumento del número de personas en situación de dependencia y discapacidad, o el programa de gestión del Salario Social Básico, ante el impacto directo en la economía y la sociedad ocasionado por la pandemia, lo que ha elevado el número de solicitudes de esta prestación. Finalmente, en la sección 96, ERA, se destinarán 1.980.000 euros para financiar los gastos imputables a los subconceptos Covid-19 que permitirán cubrir el mayor número de sustituciones y contrataciones temporales.

Al margen de las dotaciones de crédito realizadas en subconceptos Covid-19 para combatir las consecuencias de la pandemia, se han incrementado los créditos en otros conceptos del artículo 14, Personal Temporal, con distintas finalidades, como por ejemplo, un aumento de 1,2 millones de euros en la dotación de la Sección 14, Consejería de Educación, para financiar el nombramiento de personal docente con carácter temporal durante el curso 2020-2021, o aumentos de menor cuantía en la Sección 01, Presidencia y Consejo de Gobierno, para las contrataciones del Centro de Atención a Víctimas de Agresiones Sexuales y Malos Tratos, en la Sección 11, Consejería de Presidencia, para el desarrollo del expediente electrónico en el Sistema Integral de Tramitación Electrónica, en la Sección 13, Consejería de Industria, Empleo y Promoción Económica, para el desarrollo de programas temporales de control de ascensores y de vigilancia del mercado, y en la Sección 96, ERA, para asumir un mayor número de contratos de acumulación de tareas, en parte derivados del incremento de plantilla por la apertura de la residencia de Lugones.

Respecto al incremento del gasto de personal derivado de la creación de plazas de plantilla para el ejercicio 2021, es preciso destacar que se crean 151 plazas que se corresponden con la dotación de:

- 3 plazas de personal funcionario en la Sección 10, Consejería de Administración Autonómica, Medio Ambiente y Cambio Climático
- 12 plazas de personal funcionario en la Sección 11, Consejería de Presidencia, 8 de las cuales corresponden a personal funcionario al servicio de la Administración de Justicia.
- 26 plazas de personal funcionario docente en la Sección 14, Consejería de Educación
- 16 plazas de personal laboral en la Sección 87, Servicio de Emergencias del Principado de Asturias (SEPA).
- 1 plaza de personal funcionario y 52 plazas de personal laboral en la Sección 96, Establecimientos Residenciales para Ancianos (ERA).
- 41 plazas de personal estatutario en la Sección 97, Servicio de Salud del Principado de Asturias (SESPA).

A lo largo del ejercicio 2020 se han aprobado por Acuerdo de Consejo de Gobierno varios expedientes de modificaciones parciales de la relación y el catálogo de puestos de trabajo del personal de la Administración del Principado de Asturias, sus Organismos y Entes Públicos, para su adaptación a las estructuras orgánicas vigentes, lo

que ha originado variación del crédito, tanto entre diversos programas de cada una de las secciones presupuestarias, como entre las distintas secciones, adaptaciones que explican parte de las variaciones reflejadas para el ejercicio 2021.

Respecto a las posibilidades de incorporación de nuevo personal durante el año 2021, el artículo 31 del Proyecto de Ley establece que durante dicho ejercicio, en el ámbito de la Administración del Principado de Asturias, sus organismos autónomos, entidades públicas y demás entidades de derecho público del sector público autonómico, únicamente se podrá proceder a la incorporación de nuevo personal con sujeción a los límites y requisitos establecidos en la legislación básica en materia de oferta de empleo público.

En el cuadro siguiente se muestra la distribución de los Gastos de Personal por artículos de la clasificación económica del presupuesto de gastos y la variación de los mismos entre los ejercicios 2021 y 2020, que se corresponde con el detalle mostrado en los apartados anteriores:

ARTÍCULO	CAPÍTULO 1 PRESUPUESTO 2020	CAPÍTULO 1 PROYECTO 2021	VARIACIÓN 2021/2020	
			IMPORTE	%
10 ALTOS CARGOS	8.430.911	8.874.416	443.505	5,26%
11 PERSONAL EVENTUAL DE GABINETE	4.453.977	4.597.067	143.090	3,21%
12 PERSONAL FUNCIONARIO Y ESTATUTARIO	992.552.303	1.031.626.127	39.073.824	3,94%
13 PERSONAL LABORAL	158.292.297	163.261.774	4.969.477	3,14%
14 PERSONAL TEMPORAL	147.778.246	165.974.544	18.196.298	12,31%
15 OTRAS RETRIBUCIONES E INCENTIVOS AL RENDIMIENTO	154.196.400	169.077.475	14.881.075	9,65%
16 CUOTAS SOCIALES A CARGO DEL EMPLEADOR	318.971.055	341.965.066	22.994.011	7,21%
17 PRESTACIONES Y GASTOS SOCIALES	2.264.344	2.101.882	162.462-	-7,17%
18 OTROS FONDOS	44.548.196	21.619.435	22.928.761-	-51,47%
TOTAL CAPÍTULO 1, GASTOS DE PERSONAL	1.831.487.729	1.909.097.786	77.610.057	4,24%

En último lugar, se reflejan los importes y la proporción de los Gastos de Personal respecto al Presupuesto Consolidado del Principado de Asturias, que para 2021 es de un 36,45 % del total.

GASTOS DE PERSONAL DEL PRESUPUESTO CONSOLIDADO DEL SECTOR PÚBLICO DEL PRINCIPADO DE ASTURIAS

(Datos en euros)

CAPÍTULO 1	PRESUPUESTO CONSOLIDADO	%
2021 (A)	2021 (B)	(A/B)
1.909.097.786	5.237.551.819	36,45%

La variación que se produce respecto al ejercicio precedente supone una disminución del 38,50% en 2020 al 36,45% en 2021 y se representa en el gráfico siguiente:

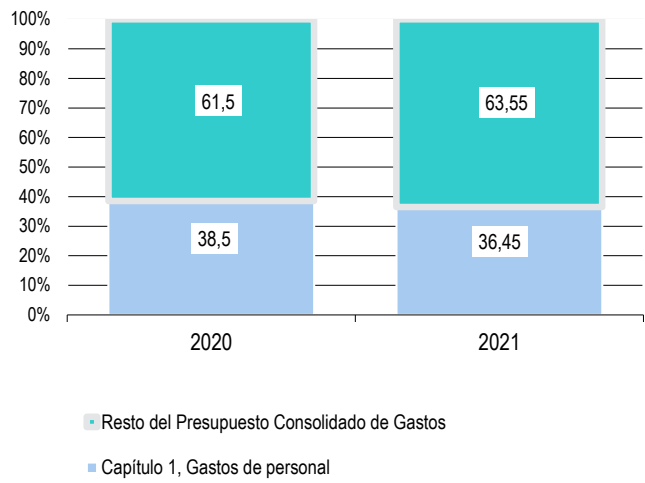

1.1. Junta General, Gobierno y Administración del Principado de Asturias y órganos auxiliares: Sindicatura de Cuentas y Consejo Consultivo

En el proyecto de 2021, la cifra de Gastos de Personal de la Junta General, Gobierno y Administración del Principado de Asturias y Órganos Auxiliares (Sindicatura de Cuentas y Consejo Consultivo), asciende a **847.897.483** euros. Esto representa una variación de **27.110.406** euros respecto al pasado ejercicio 2020, en el que ascendieron a **820.787.077** euros, lo que implica un incremento porcentual del 3,30%.

La variación existente en el Capítulo I, Gastos de Personal, en términos globales y con respecto al pasado ejercicio, tiene su origen principalmente en lo siguiente:

* Se incluye una previsión de incremento del 0,9 % sobre las retribuciones del ejercicio 2020, que suma 7,32 millones de euros. La dotación se ha hecho en el concepto 180, Provisión Social y de Personal, del programa 126G, Gastos centrales de diversas Consejerías, de la Sección 31, Gastos de Diversas Consejerías y Órganos de Gobierno, en tanto no sea definitiva la aplicación del mismo. Respecto a este previsible incremento retributivo de las retribuciones reguladas en el Capítulo III del proyecto de Ley de Presupuestos, es de mencionar lo regulado en la Disposición Adicional Primera, que establece que *"lo dispuesto en el apartado anterior no será de aplicación al personal previsto en los artículos 18, Retribuciones de los miembros del Consejo de Gobierno y otros altos cargos de la Administración, 19, Retribuciones de Directores de Agencias y equivalentes, y 24, Retribuciones del personal eventual"*.

* También se ha dotado en la Sección 31 un importe de 4,83 millones de euros en previsión de la aprobación de un nuevo Plan de Evaluación Docente, con efectos presupuestarios a partir del inicio del curso escolar 2021-2022.

* En coherencia con diversos pronunciamientos judiciales fue dictada la Ley 7/2018, de 24 de julio, de medidas en materia de función pública, como consecuencia de la prórroga presupuestaria, que modificó la regulación del Capítulo III de la Ley del Principado de Asturias 3/1985, de Ordenación de la Función Pública, en lo relativo a la carrera profesional y la evaluación del desempeño. Por este motivo, en cada una de las secciones presupuestarias se recoge la dotación correspondiente a la primera categoría del sistema de carrera horizontal para el personal funcionario interino, para el personal laboral con contrato de duración determinada, y para el personal funcionario de carrera de otras Administraciones Públicas que ocupen puestos en la Administración del Principado de Asturias, sus organismos y entes públicos, sin haber obtenido puesto definitivo. Todo ello supone un coste en la Administración del Principado de Asturias de 2,62 millones. Considerando que en 2020 se presupuestó en la Sección 31 un importe de 8,8 millones de euros para hacer frente al referido gasto (que incluía todas las Secciones, tanto Consejerías como Organismos, y referido a dos anualidades dado que se abonaron atrasos desde el 1 de enero de 2019), ello implica un menor gasto para 2021 en este concepto de aproximadamente 6,2 millones de euros.

* Se incrementa la dotación que financia el nombramiento de personal docente con carácter temporal por importe de 1,2 millones de euros.

* La implantación de las guardias de 24 horas para los Médicos Forenses, y el refuerzo de la dotación para planes concretos de actuación y para productividad del personal funcionario al servicio de la Administración de Justicia, suman aproximadamente 400.000 euros.

* Se produce un incremento de costes sociales relativos al personal docente no universitario de 3,9 millones de euros debido a la mayor cotización que se genera cada año por la jubilación del personal adscrito al régimen especial de funcionarios civiles del Estado y su sustitución por funcionarios adscritos al régimen general de la Seguridad Social.

* En el ejercicio 2021 está previsto que un importante número de empleados públicos avance en el sistema de carrera horizontal, pasando a la segunda categoría de carrera desde la primera o bien adquiriendo la primera categoría tras estar el tiempo requerido en la categoría de entrada, siempre que se superen además el resto de requisitos establecidos por la normativa aplicable. Igualmente se ha efectuado la dotación necesaria para el incremento del complemento específico en la cantidad equivalente al complemento de carrera profesional que tengan reconocido los altos cargos que sean empleados públicos, personal funcionario, estatutario o laboral, pues tendrán derecho a percibir dicho incremento o, cuando se trate de personal funcionario docente, el del incentivo al rendimiento que les pudiera corresponder en servicio activo. Todo ello suma una cifra próxima a 600.000 euros.

* Por otro lado, se ha incrementado la plantilla de la Administración del Principado de Asturias en 41 plazas para hacer frente a diversas necesidades, en función de la Consejería afectada, suponiendo esto un aumento de gasto para 2021 de 719.100 euros. El detalle de este incremento será explicado más adelante en la sección correspondiente.

* Por el Decreto 39/2020, de 2 de julio, por el que se establece la estructura orgánica básica de la Consejería de Medio Rural y Cohesión Territorial, se crea la Viceconsejería de Infraestructuras Movilidad y Territorio, y se suprime la Agencia Asturiana de Transportes y Movilidad, ambos dotados en el programa 513H, Carreteras. Asimismo, por Decreto 78/2020, de 29 de octubre, de regulación de la Oficina de Proyectos Europeos y del Comité Asesor de Fondos Europeos, se configura la Oficina de Proyectos Europeos como un órgano desconcentrado adscrito a la consejería competente en materia de asuntos europeos. La persona titular de la Dirección de la Oficina será nombrada por el Consejo de Gobierno del Principado de Asturias y sus retribuciones serán las de un Director de Agencia tipo A. El crédito requerido se ha dotado en el programa 612H, Coordinación de Asuntos y Fondos Europeos, de la Sección 12, Consejería de Hacienda. Por otra parte, se han producido dos nuevos nombramientos de personal eventual de gabinete, uno en la Sección 15, Consejería de Salud, y otro en la Sección 17, Consejería de Medio Rural y Cohesión Territorial. Todo ello origina un aumento próximo a 200.000 euros.

* Como consecuencia de la situación provocada por el virus infeccioso COVID-19, que ha ocasionado múltiples cambios en nuestra sociedad y en nuestra manera de relacionarnos, ha sido necesario dotar con más medios personales el funcionamiento de nuestra Administración, especialmente en aquellos sectores relacionados con los servicios sociales, la atención a los más vulnerables, y, sobre todo, la educación. Todo ello ha tenido un impacto presupuestario muy importante por el incremento de nombramientos y

contrataciones que ha sido necesario realizar para hacer frente a la pandemia desde diversas modalidades de actuación. Para el ejercicio 2021, el total de gastos de personal presupuestados para asumir los costes de nombramientos y contrataciones de personal enfocados en mitigar, en cierto modo, los daños sociales ocasionados por el COVID-19, ascienden, dentro del presupuesto de la Administración del Principado de Asturias, a 14.060.240 euros.

A continuación, y dada la novedad presupuestaria que ello supone, se muestra un cuadro representativo del desglose por Consejerías del aumento del gasto en materia de personal motivado por el COVID-19:

GASTOS COVID-19 POR SECCIÓN	Euros
11 Cª PRESIDENCIA	32.000
13 Cª INDUSTRIA, EMPLEO Y PROMOC. ECONÓMICA	106.000
14 Cª EDUCACIÓN	11.253.540
15 Cª SALUD	726.200
16 Cª DERECHOS SOCIALES Y BIENESTAR	1.934.500
18 Cª CULTURA, POLÍTICA LINGÜÍSTICA Y TURISMO	8.000
TOTAL GASTOS COVID-19 CAPÍTULO 1	14.060.240

La variación de los gastos de personal entre los ejercicios 2021 y 2020, detallada para cada una de las secciones presupuestarias de la Administración del Principado de Asturias, se muestra en el siguiente cuadro:

**EVOLUCIÓN DE LOS GASTOS DE PERSONAL DE LA
ADMINISTRACIÓN DEL PRINCIPADO DE ASTURIAS
PERÍODO 2020-2021**

(Datos en euros)

	CAPÍTULO 1 PRESUPUESTO 2021	CAPÍTULO 1 PRESUPUESTO 2020	VARIACIÓN PRESUPUESTO 2021/2020	
	(A)	(B)	IMPORTE	%
01, PRESIDENCIA Y CONSEJO DE GOBIERNO	3.057.250	2.767.140	290.110	10,48
02, JUNTA GENERAL DEL PRINCIPADO DE ASTURIAS	10.513.000	10.305.000	208.000	2,02
05, CONSEJO CONSULTIVO DEL PRINCIPADO DE ASTURIAS	1.449.230	1.389.820	59.410	4,27
06, SINDICATURA DE CUENTAS DEL P.D.O. DE ASTURIAS	2.692.135	2.680.427	11.708	0,44
10, C. DE ADMINISTRACIÓN AUTONÓMICA, MEDIO AMBIENTE Y CAMBIO CLIMÁTICO	16.225.840	28.227.070	-12.001.230	-42,52
11, C. DE PRESIDENCIA	71.412.120	74.351.240	-2.939.120	-3,95
12, C. DE HACIENDA	15.133.520	14.639.130	494.390	3,38
13, C. DE INDUSTRIA, EMPLEO Y PROMOCIÓN ECONÓMICA	9.579.460	9.324.790	254.670	2,73
14, C. DE EDUCACIÓN	561.822.670	535.079.020	26.743.650	5,00
15, C. DE SALUD	18.325.490	16.956.940	1.368.550	8,07
16, C. DE DERECHOS SOCIALES Y BIENESTAR	51.388.308	48.105.510	3.282.798	6,82
17, C. DE MEDIO RURAL Y COHESIÓN TERRITORIAL	57.180.380	36.690.760	20.489.620	55,84
18, C. DE CULTURA, POLÍTICA LINGÜÍSTICA Y TURISMO	14.686.800	13.684.770	1.002.030	7,32
19, C. DE CIENCIA, INNOVACIÓN Y UNIVERSIDAD	2.106.180	1.708.390	397.790	23,28
31, GASTOS DE DIVERSAS CONSEJERÍAS Y ÓRGANOS GOB.	12.325.100	24.877.070	-12.551.970	-50,46
ADMINISTRACIÓN DEL PRINCIPADO DE ASTURIAS	847.897.483	820.787.077	27.110.406	3,30%

En términos absolutos la mayor variación se produce en la sección 14, Consejería de Educación. Ésta presenta un incremento de 26,74 millones de euros, lo cual supone un aumento del 5% respecto a la dotación del año 2020. Considerando que el incremento retributivo del ejercicio 2020, un 2%, no estaba dotado en los créditos iniciales de 2020 de esta Consejería (incluido en la Sección 31) y ascendía a 10,7 millones de euros, esto supone que el resto del incremento de gastos de personal en esta consejería es de 16 millones de euros. Del mismo la mayor cuantía se debe al aumento de nombramientos temporales necesarios para hacer frente a la situación provocada por el COVID-19, lo que ha determinado reestructurar la planificación educativa para el presente curso escolar 2020/2021, con una dotación de 11,25 millones de euros para hacer frente al nombramiento de profesorado por las medidas a adoptar por la pandemia, como 400 nombramientos en las etapas de Educación Infantil y Primaria por la fijación de una ratio de 20 alumnos por aula, así como 15 nombramientos para Centros de Educación Especial y 100 nombramientos para la Educación Secundaria Obligatoria, así como el gasto proporcional necesario para sustituciones. Además se observa que parte del aumento de dotación se debe al incremento de plantilla aprobado para 2021, en concreto, 26 plazas, de las cuales 13 corresponden al cuerpo de profesores de Educación Secundaria, y 13 al cuerpo de profesores Técnicos de Formación Profesional. La repercusión de dicha creación de plazas tendrá lugar en el próximo curso escolar 2021-2022, por lo que se ha efectuado una dotación a mayores por el periodo comprendido entre septiembre y diciembre de 2020, por un importe total de 351.430 euros. Asimismo se produce un aumento de 1,2 millones de euros en la dotación que financia el nombramiento de personal docente con carácter temporal. Por último, se ha producido igualmente un incremento importante de costes sociales de 3,9 millones de euros debido a la jubilación del personal adscrito al régimen especial de funcionarios civiles del Estado y su sustitución por funcionarios adscritos al régimen general de la Seguridad Social.

Le sigue en importancia absoluta la sección 17, Consejería de Medio Rural y Cohesión Territorial, con un incremento respecto al ejercicio anterior de 20.489.620 euros, lo que supone un aumento del 55,84%. Éste tiene su explicación en lo dispuesto en el Decreto 6/2020, de 23 de junio, del Presidente del Principado, de segunda modificación parcial del Decreto 13/2019, de 24 de julio, del Presidente del Principado de Asturias, de reestructuración de las Consejerías que integran la Administración de la Comunidad Autónoma. Con dicho Decreto se determina que corresponderán a la Consejería de Medio Rural y Cohesión Territorial las competencias relativas a Infraestructuras viarias y portuarias, transportes, conectividad y movilidad, ordenación del territorio y urbanismo. Por ello, los programas presupuestarios 513H, Carreteras, 514B, Infraestructura y Explotación Portuaria, 513G, Transportes, y 433B, Fomento de las Actividades Urbanísticas, cambian su adscripción en 2020 desde la anterior Sección 10, Consejería de Infraestructuras, Medio Ambiente y Cambio Climático, a la actual Sección 17, Consejería de Medio Rural y Cohesión Territorial. Por tanto haciendo una comparación en términos homogéneos los gastos de personal de esta consejería aumentan en 1,84 millones de euros que representan un crecimiento del 3,32%, de los que 1,1 millones de euros corresponden al incremento retributivo del 2% no dotado en los créditos iniciales de la misma, y 0,5 millones de euros se deben al reconocimiento de la carrera al personal con una relación de empleo de carácter temporal, que tampoco estaba reflejado en los créditos iniciales de la misma. El incremento restante se debe a un nuevo nombramiento de personal eventual de gabinete y a la adaptación de complementos como la antigüedad de las personas adscritas a esta sección.

En correlación a lo anterior, se observa que la dotación de la Sección 10, Consejería de Administración Autonómica, Medio Ambiente y Cambio Climático, en 2021 sufre una minoración de 12.001.230 euros, un 42,52% menos respecto al año 2020. Una parte de esta disminución se corresponde con los cambios indicados en el párrafo anterior y

por otro con las competencias asumidas en materia de Función Pública, planificación de recursos humanos e Inspección General de Servicios, lo que supuso cambiar la adscripción del programa 121B, Dirección de la Función Pública, al inicio de 2020 en la Sección 11, Consejería de Presidencia, a la actual sección 10. En términos homogéneos esta consejería crece 0,74 millones de euros de los que 0,3 millones de euros son consecuencia del 2% de incremento retributivo, 0,23 millones de euros por modificaciones de las relaciones de puestos de trabajo, tanto de personal funcionario como laboral, y 0,15 millones por la dotación de la carrera del personal con relación de empleo de carácter no permanente. El resto corresponde a un incremento de plantilla de 3 funcionarios (un Ingeniero Técnico y dos Guardas del Medio Natural), con una dotación de 94.400 euros para el ejercicio 2021, para el desempeño de funciones de inspección y vigilancia medio ambiental.

Igualmente, se observa una disminución en la Sección 11, Consejería de Presidencia, por importe de 2.939.120 euros, y ello también debido a lo dispuesto en el citado Decreto 6/2020, que determina que corresponderán a la Consejería de Administración Autonómica, Medio Ambiente y Cambio Climático las competencias relativas a Función Pública, planificación de recursos humanos e Inspección General de Servicios. De este modo, el programa presupuestario 121B, Dirección de la Función Pública, adscrito en el Presupuesto de 2020 a la Sección 11, pasa a adscribirse a la actual Sección 10. Por tanto, si eliminamos el efecto del movimiento de este programa se observa que esta consejería aumenta los gastos de personal en 2,97 millones de euros de los que 1,37 millones de euros son debidos al incremento retributivo del 2%, no reflejado en los créditos iniciales; del resto, por modificación de las relaciones de puestos de trabajo se refleja una minoración de 0,15 millones de euros, por el abono de la carrera profesional al personal temporal un aumento de 0,26 millones de euros, y por incremento de plantilla 0,28 millones de euros. El incremento de plantilla se produce en la Viceconsejería de Justicia, programa 141B, Relaciones Administración de Justicia, con 12 plazas de personal funcionario, en consideración al volumen de trabajo manejado. En concreto, se aumentan 3 plazas de Psicólogo, una de Trabajador/a Social, y 8 del Cuerpo de Tramitación Procesal y Administrativa, con un coste añadido para el ejercicio 2021 de 273.300 euros. En este mismo programa se refleja un aumento de 0,97 millones de euros para cuotas sociales al objeto de adaptarlo al gasto previsto. Aumenta también el artículo 15, Otras retribuciones e incentivos al rendimiento, por importe de 0,41 millones de euros, que servirán para financiar la implantación de la guardias de 24 horas para los Médicos Forenses, así como reforzar la dotación para planes concretos de actuación y la de productividad para el personal funcionario al servicio de la Administración de Justicia. También se produce un aumento de 131.000 euros en el programa 121D, Sistemas de Información y Comunicaciones, por la dotación para financiar los contratos de Analistas Programadores que realicen las tareas necesarias para la implantación del expediente digital dentro del Sistema Integral de Tramitación Electrónica (SITE).

Se observa por otro lado un importante incremento en la Sección 16, Consejería de Derechos Sociales y Bienestar, que aumenta 3.282.798 euros (6,82% de variación). Este incremento es debido en parte a los programas temporales aprobados para el próximo ejercicio con el fin de paliar los efectos del COVID-19 en los sectores sociales más desfavorecidos, necesitados o dependientes. Todo ello supone unos costes retributivos de 1.148.800 euros, y unos costes sociales de 420.700 euros. Además, el incremento retributivo del 2020 en esta sección supone 0,96 millones de euros no dotados inicialmente en la misma, y tiene un peso importante el aumento de dotación debido al reconocimiento de complementos de carrera profesional al personal con relación de empleo de carácter no permanente, lo que supone un aumento de 0,66 millones de euros. Se aumenta también el gasto de la Dirección General de Vivienda para financiar un Programa temporal de actuaciones de rehabilitación energética en edificios.

Aumenta igualmente, en 1.368.550 euros respecto al ejercicio 2020, la Consejería de Salud. También este incremento es debido, entre otras causas, a los programas temporales aprobados para el próximo ejercicio 2021 para hacer frente al COVID-19, por importe de 491.440 euros de costes retributivos, y 177.360 euros de costes sociales, el resto de aumentos se deben al incremento retributivo aprobado en 2020, las modificaciones de las relaciones de puestos de trabajo y la carrera del personal temporal.

Otra sección con una variación de crédito importante respecto al ejercicio 2020, es la Sección 18, Consejería de Cultura, Política Lingüística y Turismo, que aumenta en 1.002.030 euros respecto al ejercicio anterior -esto es, un 7,32%. El incremento retributivo ya consolidado del ejercicio 2020 supuso 0,27 millones de euros. Otra parte del aumento es debida a la reestructuración aprobada a través del Decreto 13/2019, de 24 de julio, del Presidente del Principado de Asturias y en los correspondientes Decretos que establecieron las estructuras orgánicas básicas de las Consejerías. Dicha reestructuración ha sido completada a lo largo del ejercicio 2020 a través de los correspondientes expedientes de modificación de la Relación de Puestos de Trabajo (en adelante, RPT) y del Catálogo, lo cual tiene su reflejo finalmente en la dotación asignada a esta Sección para el ejercicio 2021. En concreto, los expedientes tramitados a lo largo del ejercicio 2020 para adecuar la estructura administrativa de esta Consejería, aprobando por ello la modificación de la RPT y del Catálogo correspondientes, han supuesto un total de 664.160 euros.

Finalmente, la sección 31 refleja una disminución, respecto al ejercicio anterior, de 12.551.970 euros. Esta diferencia es debida, por un lado, a la dotación efectuada en dicha Sección en el ejercicio 2020 para hacer frente al coste del complemento de carrera profesional del personal con una relación de empleo de carácter no permanente con efectos desde el 1 de enero de 2019, por tanto el coste que correspondería a 2019 como al del propio ejercicio 2020. Dicha dotación supuso en el ejercicio anterior un total de 8,8 millones de euros que en 2021 se eliminan. Además, en la Sección 31 se ha venido efectuando en los últimos ejercicios la dotación del incremento retributivo máximo esperado correspondiente a los empleados públicos adscritos a las Consejerías, en previsión de que sea o no aprobado legalmente. En el ejercicio 2020, la parte dotada en la sección 31 de este incremento retributivo supuso 15,8 millones de euros, mientras que para el próximo ejercicio 2021 la previsión es de 7,3 millones, que se corresponden con un incremento máximo del 0,9% sobre las retribuciones vigentes a 31 de diciembre de 2020. La diferencia entre ambas cifras explica otra parte de la minoración en la dotación respecto al ejercicio anterior. En sentido contrario, para el ejercicio 2021 en esta Sección 31 se han presupuestado 4,8 millones –no previstos en 2020- que equivalen al coste estimado de un nuevo Plan de Evaluación Docente, en previsión de su aprobación e inicio a partir del curso 2021-2022. Por último, también se incluye la dotación correspondiente al coste que supondrá el nombramiento del Presidente del Consejo de Transparencia y Buen Gobierno (por importe de 75.190 euros).

En el siguiente gráfico se muestra la variación porcentual del Capítulo I del ejercicio 2021 respecto al ejercicio 2020 para cada una de las secciones presupuestarias de la Administración del Principado de Asturias:

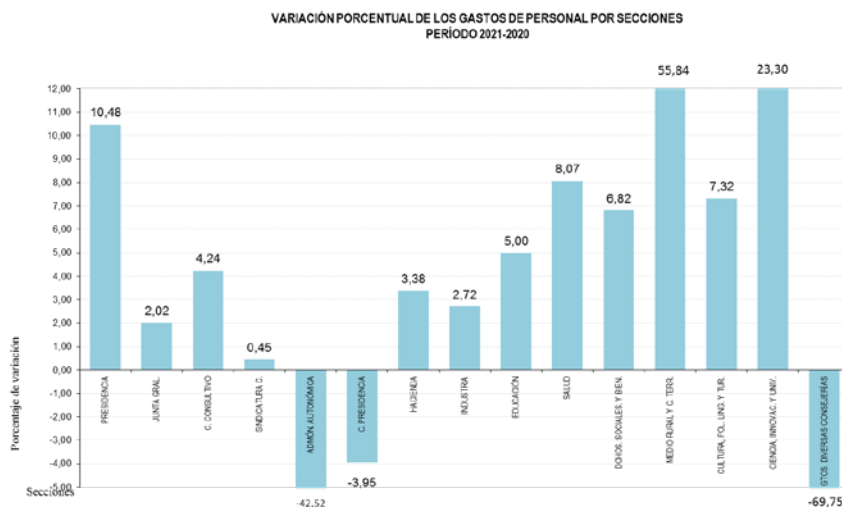

A continuación se muestra el peso relativo del Capítulo I respecto al conjunto de Consejerías, con el detalle de cuantías y el importe porcentual que representa:

DISTRIBUCIÓN DE LOS GASTOS DE PERSONAL DE LA JUNTA GENERAL, GOBIERNO Y ADMINISTRACIÓN DEL PRINCIPADO DE ASTURIAS Y ÓRGANOS AUXILIARES: SINDICATURA DE CUENTAS Y CONSEJO CONSULTIVO

(Datos en euros)

ADMINISTRACIÓN DEL PRINCIPADO DE ASTURIAS	CAPÍTULO 1 PRESUPUESTO 2021	% s/Total de Cap.1 de Admón. Principado
01, PRESIDENCIA Y CONSEJO DE GOBIERNO	3.057.250	0,36
02, JUNTA GENERAL DEL PRINCIPADO DE ASTURIAS	10.513.000	1,24
05, CONSEJO CONSULTIVO DEL PRINCIPADO DE ASTURIAS	1.449.230	0,17
06, SINDICATURA DE CUENTAS	2.692.135	0,32
10, C. DE ADMON. AUTONÓMICA, MEDIO AMBIENTE Y CAMBIO CLIMÁTICO	16.225.840	1,91
11, C. DE PRESIDENCIA	71.412.120	8,42
12, C. DE HACIENDA	15.133.520	1,78
13, C. DE INDUSTRIA, EMPLEO Y PROMOCIÓN ECONÓMICA	9.579.460	1,13
14, C. DE EDUCACIÓN	561.822.670	66,26
15, C. DE SALUD	18.325.490	2,16
16, C. DE DERECHOS SOCIALES Y BIENESTAR	51.388.308	6,06
17, C. DE MEDIO RURAL Y COHESIÓN TERRITORIAL	57.180.380	6,76
18, C. DE CULTURA, POLÍTICA LINGÜÍSTICA Y TURISMO	14.686.800	1,73
19, C. DE CIENCIA, INNOVACIÓN Y UNIVERSIDAD	2.106.180	0,25
31, GASTOS DE DIVERSAS CONSEJERÍAS Y ÓRGANOS DE GOBIERNO	12.325.100	1,45
TOTAL	847.897.483	100,00

Al igual que en los últimos ejercicios, se puede observar en el cuadro anterior que la Sección 14, Consejería de Educación, tiene el mayor volumen de recursos asignados, con 561.822.670 euros, y representa el 66,28% del gasto total en personal. El desarrollo de las competencias educativas no universitarias asignadas a esta Consejería justifica el importante volumen de recursos humanos asignado, ya que cuenta con 10.768 plazas de personal funcionario docente y 202 de personal laboral docente, además de 559 funcionarios, 959 laborales, 7 altos cargos, y 3 efectivos con carácter de personal eventual de gabinete. En total, en esta esta Consejería se hayan adscritos 12.498 efectivos, lo que hace que su volumen de gastos de personal sea muy superior al del resto de Consejerías, constituyendo el desarrollo de sus funciones uno de los ejes fundamentales de la Administración Pública.

La Consejería de Presidencia ocupa el segundo lugar por volumen de recursos, representando su presupuesto el 8,42% de los gastos de personal del conjunto de Secciones consideradas en este apartado, representado un crecimiento respecto al ejercicio 2020 por los motivos descritos anteriormente. La mayor parte de su dotación está destinada al personal al servicio de la Administración de Justicia, que dispone de una plantilla de 1.212 plazas, siendo la plantilla total de la Consejería de 1.827 plazas, que ponen de relieve el destacado papel que tiene ese servicio, en concreto en la protección de derechos de todos los ciudadanos.

La siguiente Consejería por volumen de recursos humanos y tras la asunción de las competencias determinadas por el citado Decreto 6/2020, es la Sección 17, Consejería de Medio Rural y Cohesión Territorial. La plantilla total de esta Sección asciende a 1.335 plazas, siendo el total de personal funcionario de 938 efectivos y de 397 el de personal laboral.

La Sección 16, Consejería de Derechos Sociales y Bienestar, tiene asignado un 6,06% de los gastos de personal. Lógicamente, para asumir el conjunto de las prestaciones y servicios sociales que asume esta Consejería, necesita un amplio conjunto de personal, para lo cual cuenta con un total 1.153 efectivos (302 funcionarios y 851 laborales).

**DISTRIBUCIÓN DE LOS GASTOS DE PERSONAL
DE LA JUNTA GENERAL, GOBIERNO Y ADMINISTRACIÓN DEL PRINCIPADO DE ASTURIAS Y
ÓRGANOS AUXILIARES: SINDICATURA DE CUENTAS Y CONSEJO CONSULTIVO
PARA EL EJERCICIO 2021**

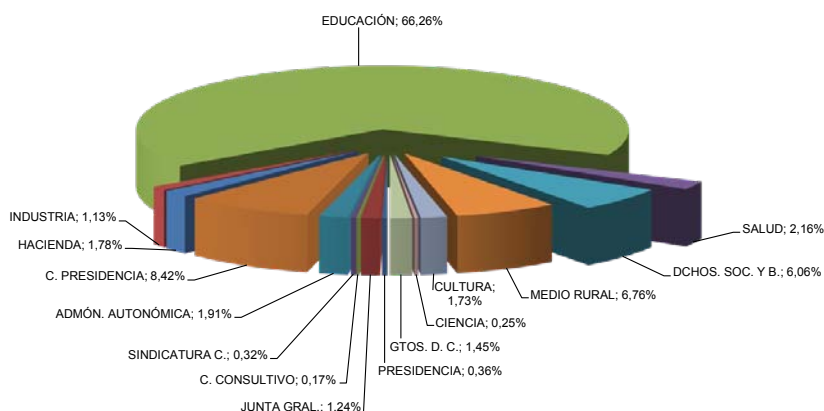

A continuación, se muestra la distribución de los Gastos de Personal para 2021 con la clasificación a nivel de artículo, reflejando su variación respecto al presupuesto del ejercicio anterior:

ARTÍCULO	CAPÍTULO 1 PRESUPUESTO 2020	CAPÍTULO 1 PROYECTO 2021	VARIACIÓN 2021/2020	
			IMPORTE	%
10 ALTOS CARGOS	7.948.501	8.376.736	428.235	5,39%
11 PERSONAL EVENTUAL DE GABINETE	4.453.977	4.597.067	143.090	3,21%
12 PERSONAL FUNCIONARIO Y ESTATUTARIO	529.090.999	542.001.024	12.910.025	2,44%
13 PERSONAL LABORAL	77.417.960	79.921.931	2.503.971	3,23%
14 PERSONAL TEMPORAL	45.198.010	57.269.840	12.071.830	26,71%
15 OTRAS RETRIBUCIONES E INCENTIVOS AL RENDIMIENTO	23.158.640	24.005.510	846.870	3,66%
16 CUOTAS SOCIALES A CARGO DEL EMPLEADOR	108.422.670	119.189.055	10.766.385	9,93%
17 PRESTACIONES Y GASTOS SOCIALES	312.250	304.220	8.030-	-2,57%
18 OTROS FONDOS	24.784.070	12.232.100	12.551.970-	-50,65%
	820.787.077	847.897.483	27.110.406	3,30%

Por lo que se puede observar del cuadro anterior, una de las mayores variaciones de gasto, en términos absolutos, se produce, en primer lugar, en el artículo 12, representando un porcentaje del 2,44% respecto al ejercicio anterior. Además del incremento consolidado de retribuciones de 2020, el resto es debido, por un lado, al incremento de plantilla aceptado para el ejercicio 2021, que supone un total de 562.920 euros en concepto de costes retributivos. Por otro lado, el importe del abono correspondiente al personal con nombramiento temporal en concepto de carrera profesional (derecho reconocido con efectos de 2019, y abonado desde 2020), supone una consignación a mayores en este artículo de 1,16 millones de euros.

Otro artículo que también experimenta variación, en concreto un aumento del 9,93%, respecto al ejercicio anterior, es el artículo 16, Cuotas Sociales a cargo del empleador. Este incremento obedece, por un lado a la mayor dotación de cotizaciones del personal al servicio de la Administración de Justicia, con un crecimiento de 1 millón de euros, al aumento de casi 4 millones de euros en la cotización del personal docente, debido principalmente a la jubilación del personal docente adscrito al régimen especial de funcionarios civiles del Estado, y al mayor coste en seguros sociales que han supuesto los nuevos nombramientos y contrataciones ocasionados por la pandemia del COVID-19. Así, la dotación del ejercicio 2021 del subconcepto 166.009 "Covid-19, Cuotas Sociales", asciende a 3.260.800 euros.

En lo que se refiere al artículo 18, como ya se ha explicado anteriormente, la disminución del 50,65% respecto al año anterior, obedece a que en el mismo se incluyó en el Presupuesto para 2020 el importe correspondiente al abono de los atrasos de 2019 y de la cantidad correspondiente a dicho año 2020 para la carrera profesional del personal temporal. Además, la dotación en concepto de incremento retributivo, del 2% para el año 2020, es de un 0,9% para el próximo ejercicio 2021. Estas variaciones negativas han sido compensadas parcialmente por la dotación para 2021 del coste estimado de un nuevo Plan de Evaluación docente.

Por último, como puede observarse, la mayor variación presupuestaria tiene lugar en el artículo 14, Personal Temporal, con un incremento porcentual del 26,71% respecto al ejercicio anterior. Este incremento, es motivado mayoritariamente por el incremento de nombramientos y contrataciones temporales necesarias para hacer frente a la

pandemia del COVID-19. En total, el aumento de costes por esta causa dentro del artículo 14 de la Administración del Principado, supone un total de 10.484.040 euros para todas las Consejerías.

Del mismo modo, el detalle por subconceptos dentro de las Secciones 01 a 31 de los gastos de personal destinados a paliar los efectos de la pandemia COVID-19 es el siguiente:

Clasificación económica gastos 2021	Euros
121009 COVID-19 Sustit. personal funcionario	4.000
121019 COVID-19 Sustit.personal funcionario docente	132.000
121029 COVID-19 Sustit.pers.func.serv.Admón Justicia	1.000
131009 COVID-19 Sustituc.personal laboral	77.000
131019 COVID-19 Sustituc.personal laboral docente	2.000
140009 COVID-19 Person.funcionario nombramiento temporal	1.991.040
140019 COVID-19 Person.funcionario docente nomb.temporal	8.480.000
140029 COVID-19 Person.func. nomb.temporal Ad.Justicia	1.000
141009 COVID-19 Retribuciones personal laboral temporal	12.000
151009 COVID-19 Gratificaciones	4.400
152009 COVID-19 Conceptos variables personal funcionario	51.000
152029 COVID-19 Cptos.variab.funcionario serv.Ad,Justicia	1.000
153029 COVID-19 Productiv.pers.func.serv.Admón.Justicia	1.000
154009 COVID-19 Conceptos variables de personal laboral	42.000
166009 COVID-19 Cuotas sociales	3.260.800
	14.060.240

1.2. Organismos y Entes Públicos

Para el ejercicio 2021 los Gastos de Personal de los Organismos y Entes Públicos cuya normativa específica confiere carácter limitativo a los créditos de sus presupuestos de gastos, asciende a **1.061.200.303** euros, lo que supone un aumento de 50.499.651 euros respecto al crédito inicial del presupuesto para 2020, que ascendió a 1.010.700.652 euros. Esta variación se refleja detallada para cada una de las secciones presupuestarias en el cuadro siguiente:

**EVOLUCIÓN DE LOS GASTOS DE PERSONAL DE LOS
ORGANISMOS Y ENTE PÚBLICOS DEL PRINCIPADO DE ASTURIAS
PERÍODO 2021-2020**

En euros

SECCIONES	CAPÍTULO 1 PRESUPUESTO 2021	CAPÍTULO 1 PRESUPUESTO 2020	VARIACIÓN PRESUPUESTO 2021/2020	
	(A)	(B)	IMPORTE	%
SECCIÓN 81, REAL INSTITUTO DE ESTUDIOS ASTURIANOS	109.120	106.810	2.310	2,16
SECCIÓN 82, MUSEO ETNOGRÁFICO GRANDAS DE SALIME		140.490	-140.490	-100,00
SECCIÓN 83, ENTE PÚBLICO SERVICIOS TRIBUTARIOS DEL PDO. DE ASTURIAS	11.349.410	11.069.570	279.840	2,53
SECCIÓN 84, INST. ASTURIANO PREV. RIESG. LABORALES	2.575.830	2.536.820	39.010	1,54
SECCIÓN 85, SERV. PÚBLICO DE EMPLEO DEL PDO. DE ASTURIAS	17.212.930	17.026.970	185.960	1,09
SECCIÓN 87, SERVICIO DE EMERGENCIAS DEL PRINCIPADO DE ASTURIAS	25.693.490	24.594.880	1.098.610	4,47
SECCIÓN 90, CENTRO REGIONAL DE BELLAS ARTES	1.015.700	1.023.450	-7.750	-0,76
SECCIÓN 92, ORQUESTA SINFÓNICA DEL PDO. DE ASTURIAS	4.991.690	4.923.920	67.770	1,38
SECCIÓN 94, CONSEJO DE LA JUVENTUD	234.190	224.850	9.340	4,15
SECCIÓN 95, COMISIÓN REGIONAL DEL BANCO DE TIERRAS	389.750	381.580	8.170	2,14
SECCIÓN 96, ESTABLEC. RESIDENC. PARA ANCIANOS DE ASTURIAS	71.758.020	66.979.570	4.778.450	7,13
SECCIÓN 97, SERVICIO DE SALUD DEL PRINCIPADO DE ASTURIAS	920.061.693	875.956.852	44.104.841	5,04
SECCIÓN 98, JUNTA DE SANEAMIENTO	651.180	648.340	2.840	0,44
SECCIÓN 99, SERVICIO REGIONAL DE INVEST.G. Y DESARROLLO AGROALIMENTARIO	5.157.300	5.086.550	70.750	1,39
TOTAL	1.061.200.303	1.010.700.652	50.499.651	5,00

De los datos reflejados en el cuadro anterior, cabe mencionar en primer lugar, la eliminación del crédito del Capítulo 1, Gastos de Personal, de la sección 82, ya que tras culminar el proceso de disolución del Consorcio que gestiona el Museo Etnológico de Grandas de Salime, su gestión pasará a finales de 2020 a la Sociedad Pública de Gestión y Promoción Turística y Cultural del Principado de Asturias, S.A.U (Recrea), incorporando por tanto esta empresa los gastos de personal del Museo Etnográfico de Grandas de Salime en su proyecto para 2021.

Analizando la variación del gasto en el capítulo 1 "Gastos de Personal", del ejercicio 2021 con respecto al ejercicio anterior, hay que decir, que con carácter general, las variaciones que afectan a todas las secciones relacionadas obedecen a las siguientes causas:

- La previsión de incremento sobre las retribuciones del ejercicio anterior (0,9%), cuantía que se refleja en el concepto 180, Provisión Social y de Personal, que para el conjunto supone 9,4 millones de euros.
- Nuevos reconocimientos del complemento de carrera profesional al personal funcionario y laboral con una relación de empleo de carácter no permanente, ya que para el actual ejercicio 2020, este importe estaba

presupuestado en la Sección 31, Gastos de diversas Consejerías y Órganos de Gobierno, pasando a redistribuirse a las respectivas secciones presupuestarias de cada Organismo y Ente Público.

- Diferencias en concepto de devengos de antigüedad, consolidaciones, conceptos personalizados, así como la incorporación de empleados a la segunda categoría de carrera, tras superar los requisitos para avanzar desde la primera, o adquirir la primera categoría estando hasta este momento en la categoría de entrada.
- Incremento de plantilla por 3,4 millones de euros, por la creación de plazas en el Servicio de Emergencias del Principado de Asturias (SEPA), Establecimientos Residenciales Ancianos (ERA) y Servicio de Salud del Principado de Asturias (SESPA), incluyéndose el detalle en el análisis de cada una de ellas.
- Consecuencia de la situación provocada por el COVID-19, ha sido necesario dotar con más medios personales y ha tenido un impacto presupuestario muy importante, por el incremento de nombramientos y contrataciones que ha sido necesario realizar para hacer frente a la pandemia desde diversas modalidades de actuación. Para el ejercicio 2021, el total de gastos de personal presupuestados para asumir los costes de nombramientos y contrataciones de personal para afrontar la situación ocasionada por el COVID-19 asciende a 35,7 millones de euros conforme al siguiente detalle por sección:

GASTOS COVID-19 POR SECCIÓN	Euros
87 SERVICIO EMERGENCIAS PRINCIPADO ASTURIAS	5.000
96 ESTABLECIMIENTOS RESIDENCIALES ANCIANOS	1.980.000
97 SERVICIO DE SALUD DEL PRINCIPADO DE ASTURIAS	33.696.729
TOTAL GASTOS COVID-19 CAPÍTULO 1	35.681.729

Efectuando un análisis de la variación de cada organismo o ente público, se observa que el mayor aumento de los Gastos de Personal en términos porcentuales corresponde a la Sección 96, Establecimientos Residenciales de Ancianos, con un crecimiento de 4,78 millones de euros, que representan el 7,13 %, y que responde a los incrementos comunes a todas las secciones citados, al aumento por la carrera del personal con una relación de empleo de carácter no permanente, que supone 0,75 millones de euros, y además a las siguientes circunstancias:

- Incremento de 1 plaza de personal funcionario y 52 plazas de personal laboral para la apertura de la residencia de Lugones, cuyo gasto total se estima en 1,73 millones de euros, teniendo en cuenta todos los gastos asociados que conlleva, como son las sustituciones de dicho personal, conceptos variables y las cuotas sociales correspondientes.
- Importe dotado de 1,98 millones de euros en los créditos iniciales de 2021 para financiar las necesidades extraordinarias de contratación de personal derivadas de la pandemia COVID-19.
- Aumento en los créditos del personal laboral temporal para asumir el aumento de gasto de contrataciones temporales principalmente por acumulación de tareas.

En términos absolutos, el mayor crecimiento se observa en la Sección 97, Servicio de Salud del Principado de Asturias, un importe de 44,11 millones de euros que porcentualmente supone un incremento del 5,04 %, y que obedece, a las siguientes circunstancias aparte de las comunes ya mencionadas:

- Incremento de 41 plazas en la plantilla de personal estatutario, con un coste total de 1,56 millones de euros, de las que 9 plazas se destinarán a la central de compras, 2 plazas al Servicio de Prevención de Riesgos Laborales de Servicios Centrales y 30 plazas a Concertación Social y estrategia Atención Primaria.

- Una mayor dotación de gasto en el presupuesto de 2021 relacionado con la pandemia Covid -19. En concreto se dotan 33,7 millones de euros. No obstante, cabe mencionar, que en parte este incremento queda compensado con una disminución de 14,9 millones de euros en el concepto destinado a Retribuciones de personal estatutario temporal de Instituciones Sanitarias.
- Apertura y ejecución de nuevos procesos de carrera profesional de personal estatutario durante el ejercicio 2021. En concreto está prevista la apertura del Desarrollo Profesional, Nivel 1, así como la apertura de ordinaria del Desarrollo y la Carrera Profesional, Niveles 2, 3 y 4. Todo ello se estima en unos 6,52 millones de euros.

En tercer lugar, y en lo que al crecimiento porcentual de gastos se refiere, se sitúa el Servicio de Emergencias del Principado de Asturias, con un incremento del 4,47 %, 1,10 millones de euros en términos absolutos, de los cuales, mas de la mitad (0,632 millones de euros) corresponden al incremento de 16 plazas en la plantilla de personal laboral y otros 0,28 millones de euros al reconocimiento de la carrera profesional al personal con una relación de empleo de carácter no permanente.

El gráfico siguiente representa la variación del Capítulo 1 para 2021 respecto a 2020 de cada sección presupuestaria:

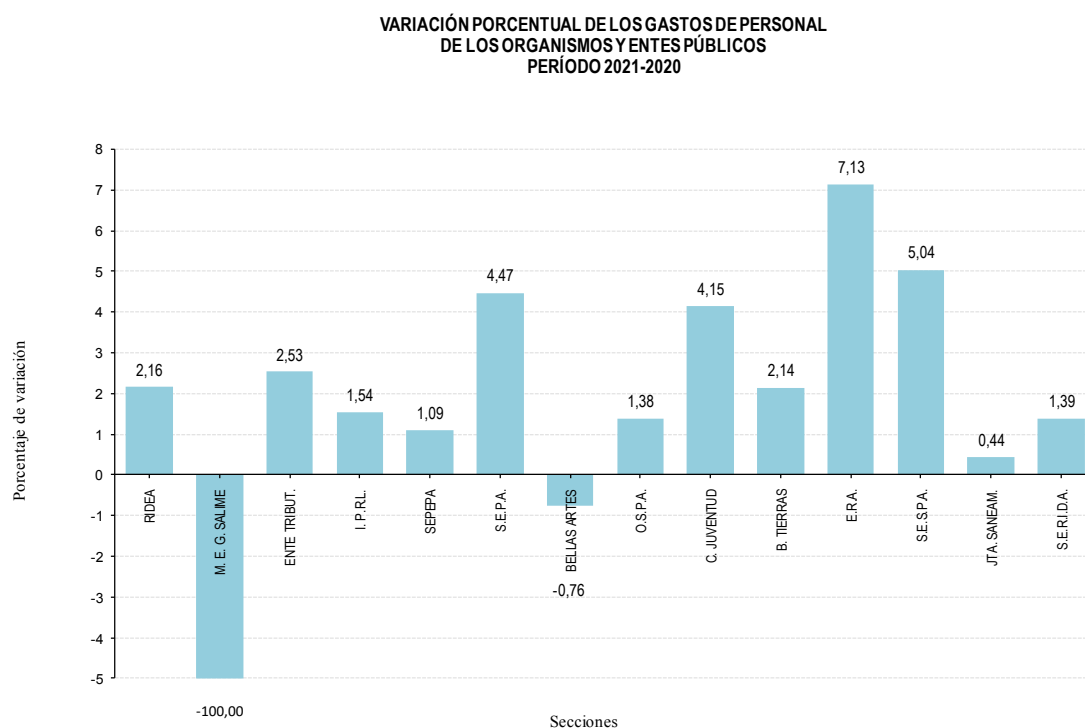

El peso relativo del Capítulo 1 respecto al conjunto de Organismos Públicos se refleja en el cuadro siguiente, tanto el detalle de las cuantías como el importe porcentual que representa:

DISTRIBUCIÓN DE LOS GASTOS DE PERSONAL DE LOS ORGANISMOS Y ENTES PÚBLICOS

(Datos en euros)

ORGANISMOS PÚBLICOS	CAPÍTULO 1 PRESUPUESTO 2021	% s/Total de Cap.1 de Organismos Públicos
81, REAL INSTITUTO DE ESTUDIOS ASTURIANOS	109.120	0,01
83, ENTE PÚBLICO DE SERVICIOS TRIBUTARIOS DEL PDO. DE ASTURIAS	11.349.410	1,07
84, INSTITUTO ASTURIANO DE PREVENCIÓN DE RIESG. LABORALES	2.575.830	0,24
85, SERVICIO PÚBLICO DE EMPLEO DEL PDO. DE ASTURIAS	17.212.930	1,62
87, SERVICIO DE EMERGENCIAS DEL PRINCIPADO DE ASTURIAS	25.693.490	2,42
90, CENTRO REGIONAL DE BELLAS ARTES	1.015.700	0,10
92, ORQUESTA SINFÓNICA DEL PRINCIPADO DE ASTURIAS	4.991.690	0,47
94, CONSEJO DE LA JUVENTUD	234.190	0,02
95, COMISIÓN REGIONAL DEL BANCO DE TIERRAS	389.750	0,04
96, ESTABLECIMIENTOS RESIDENCIALES PARA ANCIANOS DE ASTURIAS	71.758.020	6,76
97, SERVICIO DE SALUD DEL PRINCIPADO DE ASTURIAS	920.061.693	86,70
98, JUNTA DE SANEAMIENTO	651.180	0,06
99, SERVICIO REGIONAL DE INVESTIG. Y DESARROLLO AGROALIMENTARIO	5.157.300	0,49
TOTAL	1.061.200.303	100,00

Como viene sucediendo en ejercicios anteriores, el mayor volumen de gasto y mayor volumen de personal se concentra en la gestión de la asistencia sanitaria realizada por el SESPA, con una destacada diferencia, y en segundo lugar en las prestaciones sociales, en particular la atención a personas mayores en los distintos centros residenciales desarrollada por el ERA. También son importantes los recursos dedicados a la atención de emergencias, protección civil y extinción de incendios (SEPA), junto con las políticas de fomento del empleo (SEPEPA).

La Sección 97, Servicio de Salud del Principado de Asturias (SESPA), representa el 86,70% del gasto de personal de los Organismos y Entes Públicos, consecuencia derivada del hecho de que las prestaciones sanitarias afectan al conjunto de la población, no admitiendo realmente comparación con ningún otro Organismo. Su dotación es de 920,06 millones de euros y dispone de 15.127 efectivos, distribuidos en 80 cargos directivos, 215 funcionarios, 449 laborales y 14.383 estatutarios, que representan el 82,51% del personal del conjunto de los Organismos.

La Sección 96, Establecimientos Residenciales para Ancianos (ERA), gestiona el servicio público residencial para personas mayores y cuenta con unos Gastos de Personal de 71,76 millones de euros, que representa el 6,76 % del conjunto de Organismos y Entes Públicos. El ERA tiene asignados 1.742 efectivos, distribuidos en 1 alto cargo, 69 funcionarios y 1.672 laborales, lo cual representa el 9,50% del personal del conjunto de organismos. Como se ha indicado anteriormente, para el ejercicio 2021 está prevista una ampliación de los servicios asistenciales mediante la apertura de una nueva Residencia, lo que ha supuesto un incremento de 52 plazas de la plantilla de personal laboral y 1 plaza de personal funcionario.

La Sección 87, Servicio de Emergencias del Principado de Asturias (SEPA), cuenta con una dotación inicial para 2021 de 25,69 millones de euros, lo que supone un 2,42 % del conjunto total de gastos de personal de los Organismos. Su ámbito de competencias comprende la gestión de los servicios de atención a llamadas de urgencia y emergencia a través del número 112, y las labores asignadas de protección civil y de extinción de incendios y salvamentos; para ello dispone de 517 efectivos, que se distribuyen en 1 alto cargo, 10 funcionarios y 506 laborales, de los cuales 16 se corresponden con el incremento de plantilla ya mencionado. Representan en total un 2,82% de los efectivos totales del conjunto de organismos y entes públicos.

La Sección 85, Servicio Público de Empleo, con una dotación inicial de 17,21 millones de euros, supone un peso relativo del 1,62 % de los gastos de personal de los organismos. Sus efectivos ascienden a 364, compuestos de 1 alto cargo, 284 funcionarios, y 79 laborales, representando el 1,99 % del total.

La Sección 83, Ente Público de Servicios Tributarios del Principado de Asturias, para 2021 dispondrá de 11,35 millones de euros para el Capítulo 1, que representan un 1,07% del total, y dispone de 252 efectivos, que se distribuyen en 1 alto cargo, 131 funcionarios, y 120 efectivos de personal laboral.

En el cuadro siguiente se refleja la distribución por artículos de la clasificación económica de los Gastos de Personal para el presupuesto de 2021 y su comparativa con el presupuesto de 2020:

ARTÍCULO	CAPÍTULO 1 PRESUPUESTO 2020	CAPÍTULO 1 PROYECTO 2021	VARIACIÓN 2021/2020	
			IMPORTE	%
10 ALTOS CARGOS	482.410	497.680	15.270	3,17%
12 PERSONAL FUNCIONARIO Y ESTATUTARIO	463.461.304	489.625.103	26.163.799	5,65%
13 PERSONAL LABORAL	80.874.337	83.339.843	2.465.506	3,05%
14 PERSONAL TEMPORAL	102.580.236	108.704.704	6.124.468	5,97%
15 OTRAS RETRIBUCIONES E INCENTIVOS AL RENDIMIENTO	131.037.760	145.071.965	14.034.205	10,71%
16 CUOTAS SOCIALES A CARGO DEL EMPLEADOR	210.548.385	222.776.011	12.227.626	5,81%
17 PRESTACIONES Y GASTOS SOCIALES	1.952.094	1.797.662	154.432-	-7,91%
18 OTROS FONDOS	19.764.126	9.387.335	10.376.791-	-52,50%
	1.010.700.652	1.061.200.303	50.499.651	5,00%

Se observa una gran variación de los Gastos de Personal en el artículo 18, Otros fondos, en la que se ha presupuestado la previsión del incremento retributivo máximo para el ejercicio 2021, al igual que en el ejercicio anterior, si bien la subida presupuestada para el ejercicio 2021 es de un 0,9%, frente al 2% del ejercicio anterior, lo que explica la disminución registrada.

Finalmente, en sentido contrario destaca el incremento del artículo 15, Otras retribuciones e incentivos al rendimiento, con un crecimiento de 14 millones de euros, equivalente al 10,71%, debido sobre todo al incremento de dicho artículo en el SESPA, y de los que 4,5 millones de euros son por gastos variables y productividad Covid-19.

2. ANÁLISIS DE LAS PLANTILLAS

Anualmente, la Ley de Presupuestos del Principado de Asturias determina las plantillas del personal al servicio de la Comunidad Autónoma, y por medio de este Informe de Personal se da cumplimiento al mandato del artículo 29 de la Ley del Principado de Asturias 3/1985, de 26 de diciembre, de Ordenación de la Función Pública de la Administración del Principado de Asturias, de expresar las modificaciones que en dichas plantillas se introduzcan con respecto a las vigentes en el ejercicio precedente.

El artículo 28 de la referida Ley del Principado de Asturias 3/1985 dispone que la plantilla de personal funcionario de la Administración del Principado de Asturias estará formada por la totalidad de las plazas que integran los distintos cuerpos de la misma y la plantilla de personal laboral por la totalidad de los puestos de trabajo de esta naturaleza que integran las distintas categorías.

El Informe o Anexo de Personal es parte de la documentación que ha de acompañar anualmente al proyecto de Ley de Presupuestos Generales del Principado de Asturias, con el detalle de todas las plantillas de personal de la Administración del Principado y de sus Organismos Públicos clasificadas por cuerpos, escalas, categorías y grupos y relacionadas por programas y secciones presupuestarias, según viene recogido en el artículo 23 del Texto Refundido del Régimen Económico y Presupuestario, aprobado por el Decreto Legislativo del Principado de Asturias 2/1998, de 25 de junio.

En los apartados que figuran a continuación se procede a detallar las plantillas de personal de la Administración del Principado de Asturias, sus Organismos y Entes Públicos, con sus plazas clasificadas por grupos, cuerpos, escalas y categorías, y la adscripción inicial a sus respectivos programas y secciones presupuestarias. Se recogen igualmente las plantillas de la Junta General del Principado de Asturias y las de los órganos auxiliares, Sindicatura de Cuentas y Consejo Consultivo del Principado de Asturias, y para todas ellas se refleja y analiza su variación respecto a las plantillas aprobadas para el ejercicio 2020 a través de la Ley de Presupuestos Generales de dicho ejercicio.

El número total de efectivos de personal al servicio del Principado de Asturias para 2021, excluido el personal temporal, asciende a 37.037, de los cuales 36.749 corresponden a plazas de las plantillas de personal funcionario, estatutario y laboral y los 288 restantes a altos cargos, personal eventual, personal directivo y personal con contrato de alta dirección. Se muestra en el cuadro siguiente su variación respecto a la dotación aprobada por la última Ley del Principado de Asturias de Presupuestos Generales para el ejercicio 2020 detallada por secciones presupuestarias y para los distintos colectivos de personal existentes.

DOTACIÓN DE PERSONAL DEL PRINCIPADO DE ASTURIAS	ALTOS CARGOS		C.A.D. / CARGOS DIRECTIVOS		PERSONAL EVENTUAL		PERSONAL FUNCIONARIO		PERSONAL LABORAL		PERSONAL ESTATUTARIO		TOTAL	
	2021	2020	2021	2020	2021	2020	2021	2020	2021	2020	2021	2020	2021	2020
JUNTA G., GOB. Y ADMINISTRACIÓN DEL PRINCIPADO DE ASTURIAS, C. CONS. Y SIND. CTAS.														
S. 01- PRESIDENCIA Y C. GOB.	3	3			18	18	15	14	4	5			40	40
S. 02- JUNTA GENERAL					56	56	68	68					124	124
S. 05- CONSEJO CONSULTIVO	6	6					15	15	2	2			23	23
S. 06- SINDICATURA CUENTAS	4	4			4	4	32	33	2	1			42	42
S. 10- C. DE ADM. AUT. M. AMB. Y C. CLIM.	6	9			4	4	322	427	15	269			347	709
S. 11- C. DE PRESIDENCIA	10	11			4	4	1.510	1.617	317	325			1.841	1.957
S. 12- C. DE HACIENDA	8	7			3	3	273	287	15	17			299	314
S. 13- C. DE INDUSTRIA, EMP. Y PROM. EC.	6	6			3	3	184	191	10	12			203	212
S. 14- C. DE EDUCACION	7	7			3	3	11.327	11.320	1.161	1.164			12.498	12.494
S. 15- C. DE SALUD	7	7			4	3	284	284	37	37			332	331
S. 16- C. DE DERECHOS SOC. Y BIENEST.	7	7			3	3	302	304	851	852			1.163	1.166
S. 17- C. DE M. RURAL Y COHESIÓN TERRIT.	11	7			4	3	938	698	397	141			1.350	849
S. 18- C. DE CULTURA, POL. LLING. Y TUR.	6	6			3	3	183	166	208	205			400	380
S. 19- C. DE CIENCIA, INNOV. Y UNIV.	4	4			3	3	32	24	3	2			42	33
TOTAL PERSONAL CONSEJERÍAS	85	84			112	110	15.485	15.448	3.022	3.032			18.704	18.674
TOTAL PLANTILLA CONSEJERÍAS (FUNCIONARIOS-LABORALES-ESTATUTARIOS)							15.485	15.448	3.022	3.032			18.507	18.480
ORGANISMOS Y ENTES PÚBLICOS														
S. 81- REAL INST. EST. ASTURIANOS									3	3			3	3
S. 82- MUSEO ET. GRAND. SALIME			1							5				6
S. 83- ENTE PUB. SERV. TRIBUTARIOS	1	1					131	131	120	120			252	252
S. 84- INST. AST. PREV. R. LABORALES	1	1					51	52	6	6			58	59
S. 85- SERV. PUB. EMPLEO P.A.	1	1					284	279	79	84			364	364
S. 87- SERV. EMERGENCIAS P.A.	1	1					10	10	506	490			517	501
S. 90- C. REG. BELLAS ARTES			1	1			1		26	27			28	28
S. 92- ORQUESTA SINFÓNICA P.A.			2	2			1	1	85	85			88	88
S. 94- CONSEJO JUVENTUD									5	5			5	5
S. 95- COM. REG. BCO. TIERRAS	1	1					7	7	1	1			9	9
S. 96- ESTABL. RESID. ANCIANOS							69	66	1.672	1.622			1.742	1.689
S. 97- SERV. SALUD P. ASTURIAS (1)			80	80			215	215	449	451	14.383	14.342	15.127	15.088
S. 98- JUNTA SANEAMIENTO	1	1					11	11					12	12
S. 99- SERV. REG. INVEST. Y D. AG.	1	1					33	33	94	95			128	129
TOTAL PERS. OAAA Y ENTES. PÚBLICOS	8	8	83	84			813	805	3.046	2.994	14.383	14.342	18.333	18.233
TOTAL PLANTILLA OAAA Y ENTES PÚBLICOS (FUNCIONARIOS-LABORALES-ESTATUT.)							813	805	3.046	2.994	14.383	14.342	18.242	18.141
TOTAL PERSONAL	93	92	83	84	112	110	16.298	16.253	6.068	6.026	14.383	14.342	37.037	36.907
TOTAL PLANTILLA (FUNCIONARIOS-LABORALES-ESTATUTARIOS)							16.298	16.253	6.068	6.026	14.383	14.342	36.749	36.621

La plantilla para el ejercicio 2021 suma en su conjunto un total de 36.749 plazas, y está integrada por 16.298 plazas de personal funcionario, 6.068 plazas de personal laboral y 14.383 plazas de personal estatutario. Para completar el cómputo de recursos humanos, excluidas contrataciones o nombramientos temporales, hay que añadir a dicha plantilla los altos cargos, que suman 93 efectivos, 112 efectivos de personal eventual de gabinete, 3 efectivos con contratos de alta dirección, y 80 puestos directivos adscritos al Servicio de Salud del Principado de Asturias.

La variación de la plantilla del personal para el ejercicio 2021 (36.749 plazas) respecto a la plantilla aprobada mediante la Ley de Presupuestos para el ejercicio 2020 (36.621 plazas) supone un **aumento neto de 128 plazas**, teniendo su origen esta diferencia en los siguientes cambios:

- La aprobación mediante Acuerdos del Consejo de Gobierno de diversos expedientes de transformación de plazas vacantes y modificación de la relación de puestos de trabajo de la Administración del Principado de Asturias, Organismos y Entes Públicos, ocasionó una **disminución neta de 18 plazas**, resultado de un aumento de 4 plazas de personal funcionario y una disminución de 22 plazas de personal laboral.
- La aprobación por Acuerdo del Consejo de la Sindicatura de Cuentas de la relación de puestos de trabajo, implicando la disminución de 1 plaza de personal funcionario y el aumento de 1 plaza de personal laboral. No implica por tanto variación en el número total de plazas.
- La Sección 82, Museo Etnográfico de Grandas de Salime, se suprime, puesto que a finales del año 2020 se culmina el proceso de liquidación del Consorcio creado para su gestión y tendrá lugar una encomienda de su gestión a la empresa pública Sociedad Pública de Gestión y Promoción Turística y Cultural del Principado de Asturias, SAU (Recrea Asturias). Esto supone una **disminución de 5 plazas** de personal laboral en la plantilla.
- El **incremento de 151 plazas en la plantilla para 2021**, que se incluye en el capítulo 1 del presente Proyecto de Ley, y que es distribuido en 42 plazas de personal funcionario, de las cuales 26 corresponden a personal docente y 8 a personal al servicio de la Administración de Justicia, 68 plazas de personal laboral, y 41 plazas de personal estatutario, con el detalle que se muestra en el siguiente cuadro:

Resumen del INCREMENTO DE PLANTILLA por Secciones Presupuestarias

SECCIÓN	FUNC	LAB	ESTAT	TOTAL	Explicación
10 CONSEJERÍA DE ADMÓN AUTON., MEDIO AMBIENTE Y CAMBIO CLIMÁTICO	3			3	Viceconsejería de Medio Ambiente y Cambio Climático 1 plaza para la Sección de Inspección Ambiental: 1 Ingeniero Técnico Inspección Ambiental 2 plazas para la Sección de Vigilancia Ambiental: 2 Guardas Responsable Calidad Ambiental
11 CONSEJERÍA DE PRESIDENCIA	12			12	8 plazas para refuerzo en Órganos Judiciales: 2 Tramitación Procesal y Administrativa para la Fiscalía Superior de Justicia 4 Tramitación Procesal y Administrativa para Juzgados de Primera Instancia 2 Tramitación Procesal y Administrativa para Juzgados Únicos 1 plaza para Equipos psicosociales: 1 Psicólogo 3 plazas para UVFI: 1 Psicólogo y 1 Trabajador Social para UVFI Gijón 1 Psicólogo para UVFI Oviedo
14 CONSEJERÍA DE EDUCACIÓN	26			26	26 plazas para el Plan de la Modernización de la Formación Profesional, implantación de nuevos ciclos en el curso 2021/2022: 13 Profesores de Enseñanza Secundaria 13 Profesores Técnicos de FP
87 SERVICIO DE EMERGENCIAS DEL PRINCIPADO DE ASTURIAS (SEPA)		16		16	16 plazas para refuerzo del organismo: 16 Bombero Conductor
96 ESTABLECIMIENTOS RESIDENCIALES DE ANCIANOS DE ASTURIAS (ERA)	1	52		53	Para la apertura de la Residencia de Lugones: 8 Titulado Grado Medio (lab.) 44 Auxiliar de Enfermería (lab.) 1 Cuerpo Auxiliar (fun.)
97 SERVICIO DE SALUD DEL PRINCIPADO DE ASTURIAS (SESPA)			41	41	Central de Compras: 1 Ingeniero Superior 1 Grupo Gestión de la Función Administrativa 1 Personal Técnico Grado Medio 4 Enfermeros 2 Grupo Auxiliar Administrativo Función Administrativa Servicio Prevención Riesgos Laborales Servicios Centrales: 2 Personal Técnico de Grado Medio Concertación Social (CREA) Estrategia AP: 30 Enfermeros
	42	68	41	151	

A continuación se representa gráficamente la distribución de la plantilla del Principado de Asturias para cada uno de los colectivos y la variación que se produce en la misma respecto a la aprobada por la Ley del Principado de Asturias de Presupuestos Generales para 2020. Se puede observar que el mayor número de plazas corresponde al personal funcionario, 16.298 plazas, que suponen un crecimiento de 45 plazas respecto a la plantilla del ejercicio 2020. Entre las plazas de personal funcionario se incluyen 10.768 plazas de personal funcionario docente no universitario y 1.212 plazas de personal funcionario al servicio de la Administración de Justicia dependiente del Principado de Asturias. Le seguiría en volumen el personal estatutario, con 14.383 plazas y un aumento de 41 respecto a 2020. Por último, la plantilla de personal laboral, con un aumento de 42 plazas respecto al año 2020 que da lugar a un total de 6.068 plazas, entre las que se incluyen 202 plazas de personal docente no universitario.

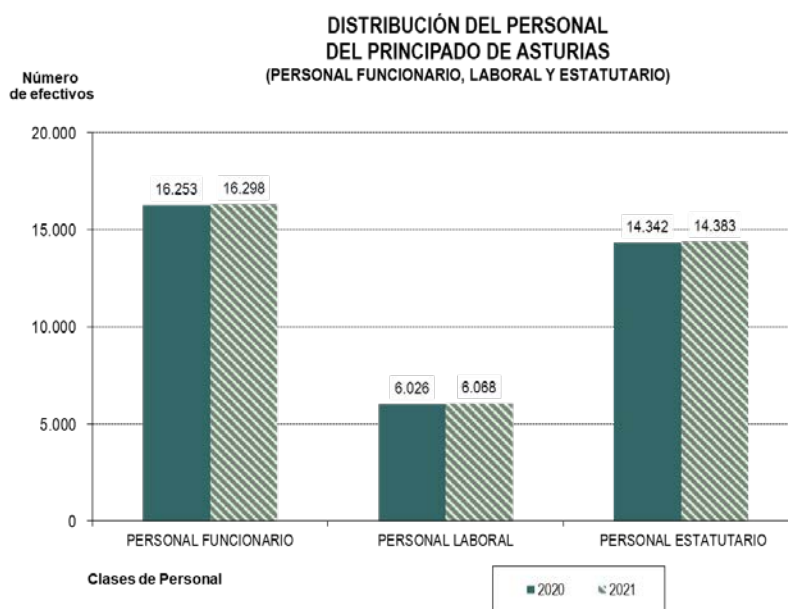

La distribución del total de efectivos a nivel orgánico o por secciones se representa en el gráfico siguiente.

**DISTRIBUCIÓN ORGÁNICA DEL PERSONAL
DEL PRINCIPADO DE ASTURIAS**

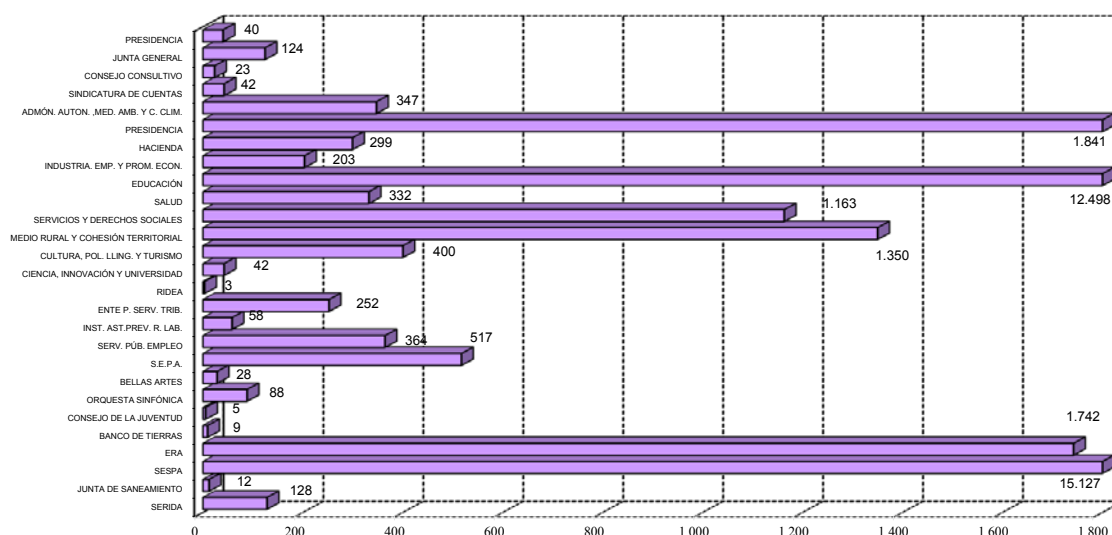

En el último gráfico de este apartado se representa el peso relativo en el número de efectivos de cada una de las secciones presupuestarias, pudiendo observarse que el Servicio de Salud del Principado de Asturias dispone del 40,84% del personal del Principado de Asturias, con un total de 15.127 efectivos, de los que 14.383 plazas son de personal estatutario.

El segundo lugar corresponde a la Consejería de Educación, con 12.498 efectivos -el 33,74%-, de los que 10.970 corresponden a la plantilla de personal docente no universitario, tanto funcionario como laboral.

La Consejería de Presidencia dispone del 4,97% del total, 1.841 efectivos, la mayor parte de los cuales corresponden al personal al servicio de la Administración de Justicia dependiente de la Comunidad Autónoma del Principado de Asturias (1.212 plazas de personal funcionario).

Con un porcentaje ligeramente menor se encuentra el organismo público "Establecimientos Residenciales para Ancianos de Asturias", que dispone del 4,70% del total y que se traduce en 1.742 efectivos.

PESO RELATIVO DE EFECTIVOS POR CADA SECCIÓN PRESUPUESTARIA

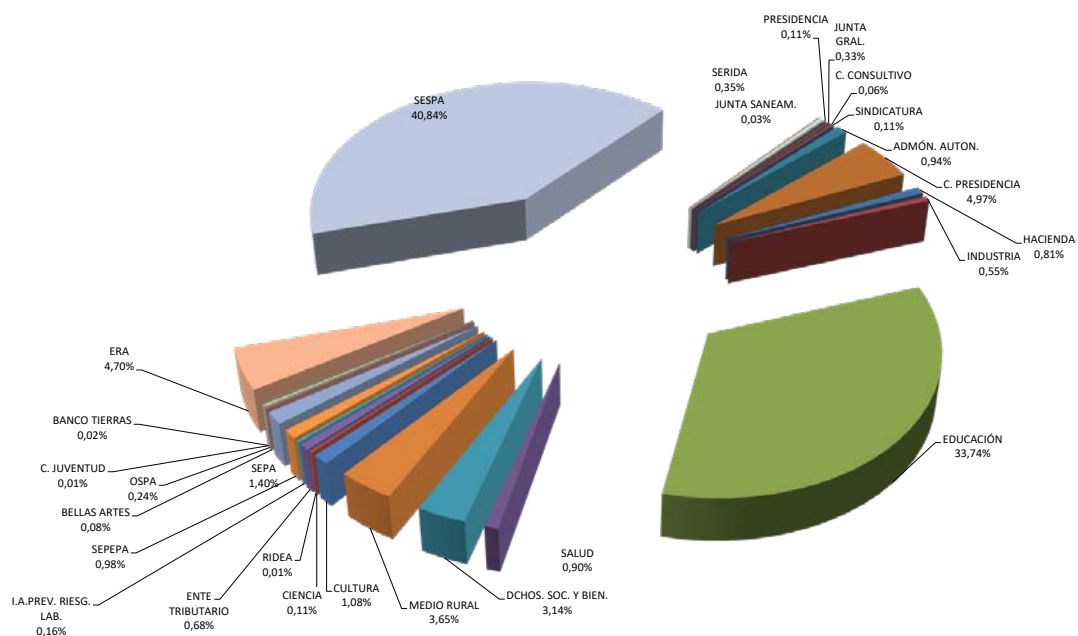

2.1. Junta General, Gobierno y Administración del Principado de Asturias y órganos auxiliares: Sindicatura de Cuentas y Consejo Consultivo

La plantilla de empleados públicos de la Junta General, el Gobierno y la Administración del Principado de Asturias y los órganos auxiliares, Consejo Consultivo y Sindicatura de Cuentas, para el ejercicio 2021 asciende a 18.507 empleados, que se pueden desglosar según la naturaleza funcionarial o laboral en:

- 15.485 funcionarios, entre los que se incluyen 10.768 funcionarios docentes y 1.212 funcionarios al servicio de la Administración de Justicia dependiente del Principado de Asturias.
- 3.022 laborales, entre los que se incluyen 202 laborales docentes.

Para completar el cómputo del personal es necesario considerar el número de altos cargos, que asciende a 85 y el personal eventual de gabinete, que se totaliza en 112. Todo ello sumado a la plantilla hace un total de 18.704 efectivos.

En el cuadro resumen que se muestra a continuación se refleja la distribución de los distintos colectivos de personal y su adscripción a cada una de las Secciones presupuestarias y se efectúa una comparación tomando como referencia los ejercicios 2021 y 2020:

**RESUMEN DEL PERSONAL AL SERVICIO DE LA JUNTA GENERAL, EL GOBIERNO Y LA ADMINISTRACIÓN DEL PRINCIPADO DE ASTURIAS
Y LOS ÓRGANOS AUXILIARES EL CONSEJO CONSULTIVO Y LA SINDICATURA DE CUENTAS
EJERCICIOS 2021 Y 2020**

SECCIONES	ALTOS CARGOS		CONTRATOS DE ALTA DIRECCIÓN		PERSONAL EVENTUAL		FUNCIONARIOS		PERSONAL LABORAL		TOTAL	
	2021	2020	2021	2020	2021	2020	2021	2020	2021	2020	2021	2020
S. 01- PRESIDENCIA Y C. GOB.	3	3			18	18	15	14	4	5	40	40
S. 02- JUNTA GENERAL					56	56	68	68			124	124
S. 05- CONSEJO CONSULTIVO	6	6					15	15	2	2	23	23
S. 06- SINDICATURA CUENTAS	4	4			4	4	32	33	2	1	42	42
S. 10- C. DE ADM. AUT. M. AMB. Y C. CLIM.	6	9			4	4	322	427	15	269	347	709
S. 11- C. DE PRESIDENCIA	10	11			4	4	1.510	1.617	317	325	1.841	1.957
S. 12- C. DE HACIENDA	8	7			3	3	273	287	15	17	299	314
S. 13- C. DE INDUSTRIA, EMP. Y PROM. EC.	6	6			3	3	184	191	10	12	203	212
S. 14- C. DE EDUCACION	7	7			3	3	11.327	11.320	1.161	1.164	12.498	12.494
S. 15- C. DE SALUD	7	7			4	3	284	284	37	37	332	331
S. 16- C. DE DERECHOS SOC. Y BIENEST.	7	7			3	3	302	304	851	852	1.163	1.166
S. 17- C. DE M. RURAL Y COHESIÓN TERRIT.	11	7			4	3	938	698	397	141	1.350	849
S. 18- C. DE CULTURA, POL. LING. Y TUR.	6	6			3	3	183	166	208	205	400	380
S. 19- C. DE CIENCIA, INNOV. Y UNIV.	4	4			3	3	32	24	3	2	42	33
TOTAL PERSONAL	85	84	-	-	112	110	15.485	15.448	3.022	3.032	18.704	18.674
TOTAL PLANTILLA (FUNCIONARIOS-LABORALES)							15.485	15.448	3.022	3.032	18.507	18.480

Las Secciones 10, Consejería de Administración Autonómica, Medio Ambiente y Cambio Climático, 11, Consejería de Presidencia, y 17, Consejería de Medio Rural y Cohesión Territorial, se ven afectadas por el Decreto 6/2020, de 23 de junio, del Presidente del Principado, de segunda modificación parcial del Decreto 13/2019, de 24 de julio, del Presidente del Principado de Asturias, de reestructuración de las Consejerías que integran la Administración de la Comunidad Autónoma.

Por el mismo se determina que corresponden a la Consejería de Administración Autonómica, Medio Ambiente y Cambio Climático las competencias relativas a Función Pública, planificación de recursos humanos e Inspección General de Servicios, por ello el programa presupuestario 121B, Dirección de la Función Pública, adscrito en el Presupuesto de 2020 a la Sección 11, Consejería de Presidencia, en el Proyecto de Presupuesto para 2021 se adscribe a la sección 10, suponiendo por ello una variación en los efectivos adscritos a dichas secciones.

Este Decreto también determina que corresponden a la Consejería de Medio Rural y Cohesión Territorial las competencias relativas a Infraestructuras viarias y portuarias, transportes, conectividad y movilidad, ordenación del territorio y urbanismo, por ello los programas presupuestarios 513H, Carreteras, 514B, Infraestructura y Explotación Portuaria, 513G, Transportes y 433B, Fomento de las Actividades Urbanísticas, adscritos en el presupuesto de 2020 en la sección 10 cambian en el proyecto para 2021 a la sección 17, lo que explica la mayor parte de la variación de los efectivos de las mismas.

Analizando el peso relativo del personal de cada una de las Secciones presupuestarias 01 a 31, se observa que, al igual que en los ejercicios precedentes, para el presupuesto de 2021 la mayor dotación de personal, con 12.498 efectivos, corresponde a la Sección 14, Consejería de Educación. Además de 7 altos cargos, y 3 miembros de personal eventual de gabinete, la plantilla de esta Consejería se distribuye entre personal funcionario, con 11.327 plazas (de las cuales 10.768 pertenecen a los distintos cuerpos de personal docente no universitario), y personal laboral, con 1.161 plazas (siendo 202 de ellas de personal docente). Con todo este personal, la Consejería asume las competencias de Educación, en el ámbito de los niveles educativos no universitarios, formación Profesional, ordenación académica, formación del profesorado, participación educativa y orientación y atención a la diversidad, innovación educativa y evaluación del sistema educativo asturiano, red de centros educativos y gestión económica de los mismos, planificación y ejecución de las inversiones, la gestión del personal docente no universitario y la planificación e impulso de red de escuelas infantiles de 0 a 3 años.

La Consejería de Presidencia, por su parte, cuenta con un total de 1.841 efectivos (10 altos cargos, 4 eventuales de gabinete, 1.510 funcionarios, y 317 laborales). Dentro de estos empleados públicos destacan los funcionarios pertenecientes a cuerpos de al servicio de la Administración de Justicia, y dependientes del Principado de Asturias, con un total de 1.212 efectivos. Esta dotación de empleados públicos es necesaria para poder desarrollar todas las funciones atribuidas a esta Consejería, a saber, Justicia, seguridad pública e interior, selección y formación de empleados públicos, administración local, diversidad sexual y derechos LGTBI, gobierno abierto, transparencia de la actividad pública y participación ciudadana, gestión centralizada del soporte tecnológico y los servicios informáticos y de comunicaciones de la Administración del Principado de Asturias, portales corporativos y política de redes sociales, modernización de los procesos administrativos, sistemas de gestión documental y servicio de publicaciones, Juventud, emigración y memoria democrática, cooperación al desarrollo y Agenda 2030.

Por su parte, la Consejería de Medio Rural y Cohesión Territorial, cuenta con 1.350 efectivos (11 altos cargos, 4 eventuales de gabinete, 938 funcionarios y 397 laborales), a fin de poder desarrollar las competencias atribuidas de industria agroalimentaria y desarrollo rural, recursos agrícolas, forestales y ganaderos, pesca marítima, biodiversidad y protección de espacios naturales y especies silvestres, infraestructuras viarias y portuarias, transportes, conectividad y movilidad, ordenación del territorio y urbanismo.

Se concluye este análisis de las Consejerías con un mayor peso según el volumen de recursos humanos de los que disponen con la Consejería de Derechos Sociales y Bienestar, que cuenta con un total de 1.163 efectivos (7 altos cargos, 3 eventuales de gabinete, 302 funcionarios y 851 laborales) para asumir las competencias en materia de gestión del Sistema Público Asturiano de Servicios Sociales, desarrollo y gestión de las políticas sociales y acciones y servicios dirigidos a los colectivos con mayores necesidades de intervención social, planificación, ejecución, supervisión y evaluación de los servicios asistenciales, desarrollo de políticas específicas para personas mayores, para la infancia y las políticas relacionadas con la diversidad funcional, planificación y desarrollo de las políticas de vivienda, y supervisión e inspección de los proyectos de vivienda, edificación y urbanización promovidos por el Principado de Asturias.

La variación experimentada para 2021 respecto a 2020 de los efectivos distribuidos por cada uno de los colectivos y en términos globales se detalla en el cuadro siguiente:

**ESTADO RESUMEN DEL PERSONAL AL SERVICIO DE LA JUNTA GENERAL,
GOBIERNO Y ADMINISTRACIÓN DEL PRINCIPADO DE ASTURIAS Y ÓRGANOS
AUXILIARES: SINDICATURA DE CUENTAS Y CONSEJO CONSULTIVO**

EJERCICIOS 2021 Y 2020

	PROYECTO 2021	PRESUPUESTO 2020	DIFERENCIA
ALTOS CARGOS	85	84	1
PERSONAL EVENTUAL	112	110	2
FUNCIONARIOS	15.485	15.448	37
PERSONAL LABORAL	3.022	3.032	-10
TOTAL	18.704	18.674	30

Altos Cargos

Incremento neto de 1 Alto Cargo como resultado de:

- creación, por el Decreto 39/2020, de 2 de julio, por el que se establece la estructura orgánica básica de la Consejería de Medio Rural y Cohesión Territorial, de la Viceconsejería de Infraestructuras Movilidad y Territorio, en el programa 513H
- disminución de una Dirección de Agencia por supresión de la Agencia Asturiana de Transportes y Movilidad, por la misma causa, en el programa 513H
- creación por el Decreto 78/2020, de 29 de octubre, de regulación de la Oficina de Proyectos Europeos y del Comité Asesor de Fondos Europeos, de la Oficina de Proyectos Europeos, como un órgano desconcentrado adscrito a la consejería competente en materia de asuntos europeos. La persona titular de la Dirección de la Oficina será nombrada por el Consejo de Gobierno del Principado de Asturias y sus retribuciones serán las de un Director de Agencia tipo A

Personal Eventual de Gabinete

Incremento neto de 2 efectivos como resultado de:

- Aumento de 1 nombramiento en la Sección 15, Consejería de Salud
- Aumento de 1 nombramiento en la Sección 17, Consejería de Medio Rural y Cohesión Territorial

Funcionarios

*** Incremento Plantilla propuesto para 2021 de 41 plazas:**

- 3 plazas para la Sección 10, Consejería de Administración Autonómica, Medio Ambiente y Cambio Climático, con adscripción a la Viceconsejería de Medio Ambiente y Cambio Climático para las secciones de Inspección Ambiental y Vigilancia Ambiental (1 Ingeniero Técnico, y 2 Guardas del Medio Natural)
- 12 plazas para la Sección 11, Consejería de Presidencia, de las que 8 plazas son para refuerzo de Órganos Judiciales, 1 plaza para Equipos psicosociales, y 3 plazas para UVFI
- 26 plazas para la Sección 14, Consejería de Educación, para la implantación de nuevos ciclos de Formación Profesional en el curso 2021/2022 (13 del Cuerpo de profesores de Educación Secundaria, y 13 del Cuerpo de Profesores Técnicos de Formación Profesional)
- * La aprobación por Consejo de Gobierno, de distintos expedientes de transformación y modificación de plazas de la relación de puestos de trabajo ha supuesto una disminución neta de 3 plazas en Presidencia y Consejerías.
- * En la Sindicatura de Cuentas, por transformación y modificación de plazas, se disminuye una plaza de funcionario

Laborales

- * La aprobación por Consejo de Gobierno, de distintos expedientes de transformación y modificación de plazas del Catálogo ha supuesto una disminución neta de 11 plazas dentro de las secciones 01, Presidencia y Consejo de Gobierno, y las secciones 10 a 19 de las distintas consejerías.
- * En la Sindicatura de Cuentas, por transformación y modificación de plazas, se aumenta una plaza de personal laboral.

La variación en la plantilla de personal funcionario y laboral entre los ejercicios 2021 y 2020, implica un **aumento neto de 27 plazas**, con un aumento de 37 plazas de personal funcionario, y una disminución de 10 plazas de personal laboral. El desglose se detalla a continuación:

- **Incremento** de plantilla de **41 plazas** de personal funcionario. En la Sección 10, Consejería de Administración Autonómica, Medio Ambiente y Cambio Climática, se dotan a mayores una plaza de Ingeniero Técnico y dos de Guardas del Medio Natural, con destino en las Secciones de Inspección Ambiental y Vigilancia Ambiental, respectivamente. La Sección 11, Consejería de Presidencia, se incrementa con un total de 12 plazas, de las cuales 8 son del Cuerpo de Tramitación Procesal y Administrativa, con destino a sedes judiciales, y el resto, 4 plazas, con destino a equipos psicosociales y a las UVFI de Gijón y Oviedo (3 Psicólogos y un Asistente social). Por su parte, la Sección 14, Consejería de Educación, aumenta su dotación de efectivos con 26 plazas, de las cuales 13 serán del Cuerpo de profesores de Educación Secundaria, y otros 13 del Cuerpo de profesores técnicos de Formación Profesional.
- En la Sección 06, Sindicatura de Cuentas, por **Acuerdo del Consejo de la Sindicatura de Cuentas de 30 de junio de 2020**, se disminuye una plaza de personal funcionario (del Cuerpo de Gestión), y se aumenta una plaza de personal laboral (de Titulado Grado Medio).
- La **aprobación por Acuerdo de Consejo de Gobierno de los diversos expedientes de transformación de plazas vacantes y modificación de la relación y catálogo de puestos de trabajo a lo largo del ejercicio 2020** ha supuesto una disminución neta de 3 plazas de personal funcionario, y 11 plazas de personal laboral dentro del ámbito de la Presidencia y de las Consejerías del Principado de Asturias. Se relaciona a continuación los expedientes de transformación de plazas que dan lugar a esta variación.
 - Acuerdo de 20 de febrero de 2020, del Consejo de Gobierno, por el que se aprueban las modificaciones parciales de la relación y el catálogo de puestos de trabajo del personal de la Administración del Principado de Asturias, sus Organismos y Entes Públicos. Este expediente ha supuesto una disminución neta de 7 funcionarios y un aumento de 5 laborales.
 - Acuerdo de 12 de marzo de 2020, del Consejo de Gobierno, por el que se aprueban las modificaciones parciales de la relación y el catálogo de puestos de trabajo del personal de la Administración del Principado de Asturias, sus Organismos y Entes Públicos. Este expediente ha supuesto una disminución neta de 10 funcionarios y 2 laborales.
 - Acuerdo de 6 de noviembre de 2020, del Consejo de Gobierno, por el que se aprueban modificaciones parciales de la relación y del catálogo de puestos de trabajo de la Administración del Principado de Asturias, sus organismos y entes públicos para la funcionarización de puestos de carácter laboral. Este expediente ha supuesto un aumento neto de 14 funcionarios, y una disminución neta de 14 laborales.

La distribución de efectivos por grupos, tanto de personal funcionario como laboral, excluyendo el personal docente, se muestra a continuación en los siguientes cuadros y gráficos:

**DETALLE POR GRUPOS DEL PERSONAL FUNCIONARIO DE LA
JUNTA GENERAL, GOBIERNO Y ADMINISTRACIÓN DEL PRINCIPADO DE ASTURIAS
Y ÓRGANOS AUXILIARES: SINDICATURA DE CUENTAS Y CONSEJO CONSULTIVO
EJERCICIO 2021**

SECCIONES	A1	A2	C1	C2	A. PROFES.	TOTAL
PRESIDENCIA Y CONSEJO DE GOBIERNO	4	1	4	6		15
JUNTA GENERAL DEL PDO. DE ASTURIAS	16	1	5	29	17	68
CONSEJO CONSULTIVO DEL PDO. DE ASTURIAS	6	1	2	6		15
SINDICATURA DE CUENTAS DEL PDO. DE ASTURIAS	23	1	3	5		32
C. DE ADMÓN. AUTON., M. AMB. Y CAMB. C.	91	61	66	86	18	322
C. DE PRESIDENCIA	55	63	55	107	18	298
C. DE HACIENDA	53	69	54	80	17	273
C. DE INDUSTRIA, EMPLEO, Y PROM. ECONOM.	56	33	34	58	3	184
C. DE EDUCACIÓN	58	35	82	352	32	559
C. DE SALUD	161	36	33	52	2	284
C. DE DERECHOS SOCIALES Y BIENESTAR	40	93	55	106	8	302
C. DE MEDIO RURAL Y COHESIÓN TERRITORIAL	221	154	310	241	12	938
C. DE CULTURA, POL. LINGÜÍSTICA Y TURISMO	36	31	22	53	41	183
C. DE CIENCIA, INNOVACIÓN Y UNIVERSIDAD	13	3	6	10		32
TOTAL	833	582	731	1.191	168	3.505

No se computa la plantilla del personal docente, 10.768 plazas.

**DETALLE POR GRUPOS DEL PERSONAL FUNCIONARIO
DE LA JUNTA GENERAL, GOBIERNO Y ADMINISTRACIÓN DEL PRINCIPADO DE ASTURIAS
Y ÓRGANOS AUXILIARES: SINDICATURA DE CUENTAS Y CONSEJO CONSULTIVO**

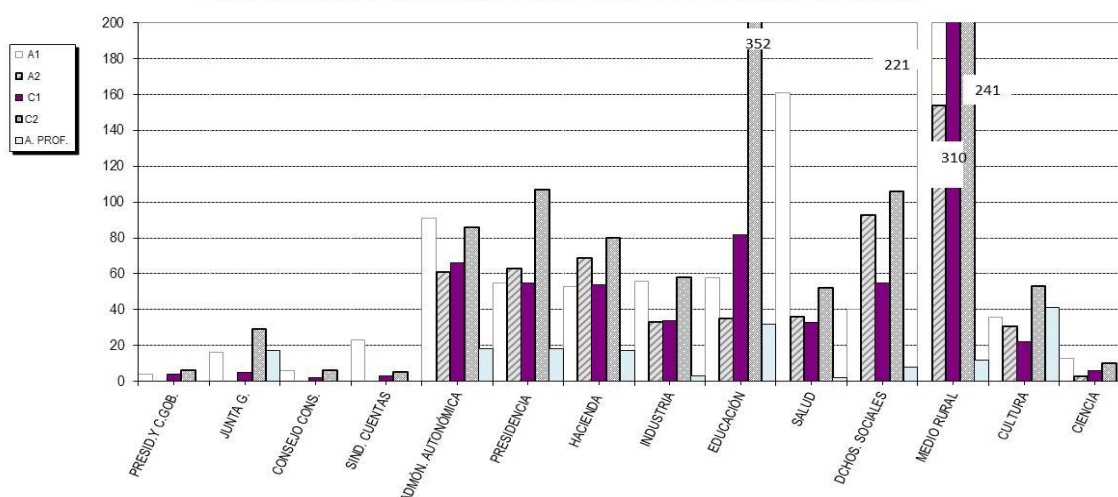

**DETALLE POR GRUPOS DEL PERSONAL LABORAL DE LA
JUNTA GENERAL, GOBIERNO Y ADMINISTRACIÓN DEL PRINCIPADO DE ASTURIAS
Y ÓRGANOS AUXILIARES: SINDICATURA DE CUENTAS Y CONSEJO CONSULTIVO
EJERCICIO 2021**

SECCIONES	A	B	C	D	E	TOTAL
PRESIDENCIA Y CONSEJO DE GOBIERNO	2	2				4
CONSEJO CONSULTIVO DEL PRINCIPADO DE ASTURIAS	1	1				2
SINDICATURA DE CUENTAS DEL PRINCIPADO DE ASTURIAS		2				2
C. DE ADMÓN. AUTONÓMICA, M. AMB. Y CAMB. C.	6	3	1	4	1	15
C. DE PRESIDENCIA	48	90	41	65	73	317
C. DE HACIENDA	5		1	4	5	15
C. DE INDUSTRIA, EMPLEO, Y PROM. ECONOM.		1	3		6	10
C. DE EDUCACIÓN	5	30	5	319	600	959
C. DE SALUD	11	5	18		3	37
C. DE DERECHOS SOCIALES Y BIENESTAR	52	327	71	250	151	851
C. DE MEDIO RURAL Y COHESIÓN TERRITORIAL	10	4	110	127	146	397
C. DE CULTURA, POL. LINGÜÍSTICA Y TURISMO	16	12	18	134	28	208
C. DE CIENCIA, INNOVACIÓN Y UNIVERSIDAD	2				1	3
TOTAL	158	477	268	903	1.014	2.820

No incluye la plantilla del personal docente, 202 plazas

**DETALLE POR GRUPOS DEL PERSONAL LABORAL
DE LA JUNTA GENERAL, GOBIERNO Y ADMINISTRACIÓN DEL PRINCIPADO DE ASTURIAS
Y ÓRGANOS AUXILIARES: SINDICATURA DE CUENTAS Y CONSEJO CONSULTIVO**

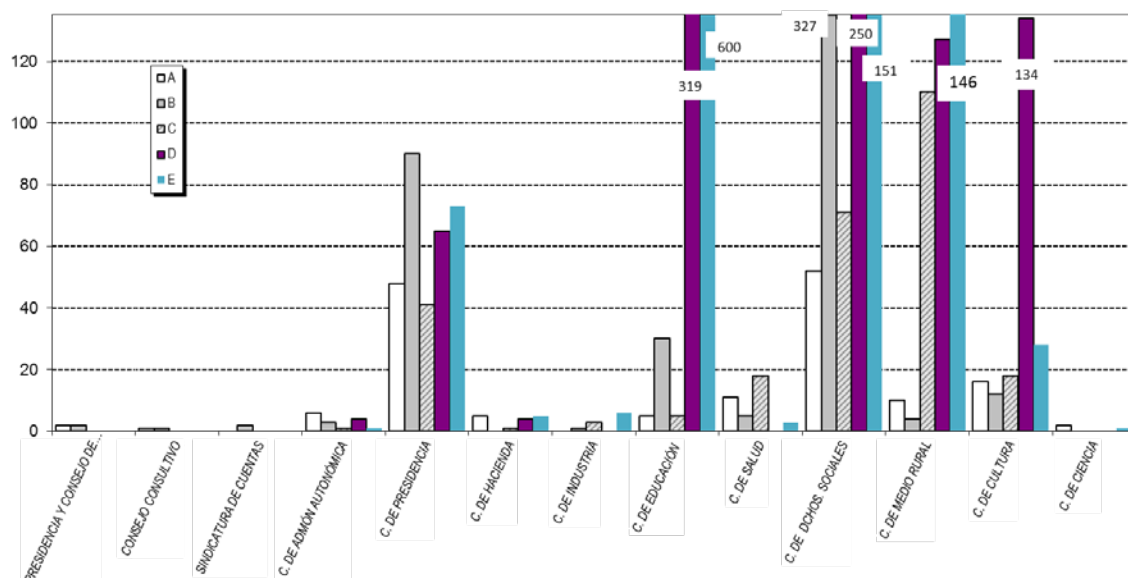

2.2. Organismos y Entes Públicos

La plantilla adscrita inicialmente a los Organismos y Entes Públicos del Principado de Asturias para el ejercicio 2021 asciende a 18.242 plazas, distribuidas en 813 funcionarios, 3.046 laborales y 14.383 estatutarios.

Se deben considerar igualmente 8 altos cargos y 83 efectivos de cargos directivos y contratos de alta dirección, que sumados a la plantilla suponen un total de 18.333 efectivos.

En el cuadro siguiente se refleja la adscripción de dicho personal a los distintos Organismos y Entes Públicos, tanto por lo que respecta a la plantilla como al número de altos cargos, contratos de alta dirección, cargos/puestos directivos y personal eventual de gabinete, y la comparación para cada uno ellos y en su conjunto entre los ejercicios 2021 y 2020:

ESTADO RESUMEN DEL PERSONAL AL SERVICIO DE LOS ORGANISMOS Y ENTES PÚBLICOS
DEL PRINCIPADO DE ASTURIAS 2021 Y 2020

SECCIONES	ALTOS CARGOS		C.A.D./CARGOS DIRECTIVOS		PERSONAL EVENTUAL		FUNCIONARIOS		PERSONAL LABORAL		PERSONAL ESTATUTARIO		TOTAL	
	2021	2020	2021	2020	2021	2020	2021	2020	2021	2020	2021	2020	2021	2020
S. 81- REAL INST. EST. ASTURIANOS									3	3			3	3
S. 82- MUSEO ET. GRAND. SALIME				1						5			-	6
S. 83- ENTE PUB. SERV. TRIBUTARIOS	1	1					131	131	120	120			252	252
S. 84- INST. AST. PREV. R. LABORALES	1	1					51	52	6	6			58	59
S. 85- SERV. PUB. EMPLEO P.A.	1	1					284	279	79	84			364	364
S. 87- SERV. EMERGENCIAS P.A.	1	1					10	10	506	490			517	501
S. 90- C.REG. BELLAS ARTES			1	1			1		26	27			28	28
S. 92- ORQUESTA SINFÓNICA P.A.			2	2			1	1	85	85			88	88
S. 94- CONSEJO JUVENTUD									5	5			5	5
S. 95- COM. REG. BCO. TIERRAS	1	1					7	7	1	1			9	9
S. 96- ESTABL. RESID. ANCIANOS	1	1					69	66	1.672	1.622			1.742	1.689
S. 97- SERV. SALUD P. ASTURIAS (1)			80	80			215	215	449	451	14.383	14.342	15.127	15.088
S. 98- JUNT. A SANEAMIENTO	1	1					11	11					12	12
S. 99- SERV. REG. INVEST. Y D. AG.	1	1					33	33	94	95			128	129
TOTAL PERSONAL	8	8	83	84	-	-	813	805	3.046	2.994	14.383	14.342	18.333	18.233
TOTAL PLANTILLA (FUNCIONARIOS-LABORALES-ESTATUTARIOS)							813	805	3.046	2.994	14.383	14.342	18.242	18.141

(1) En el SESPA, Cargos Directivos y Puestos Directivos, conforme a lo dispuesto en la Disposición Adicional Cuarta de la Ley del Principado de Asturias 14/2001, de 28 de diciembre, de Medidas Presupuestarias, Administrativas y Fiscales para el ejercicio 2002.

Como se puede comprobar en el cuadro en esta distribución destaca fundamentalmente la Sección 97, Servicio de Salud del Principado de Asturias, que cuenta con una dotación de 15.127 efectivos distribuidos en 80 cargos directivos, 215 funcionarios, 449 laborales y 14.383 estatutarios, los cuales representan un porcentaje del 82,51% sobre el total del personal de Organismos y Entes Públicos. Este organismo lleva a cabo las funciones relacionadas con la prestación sanitaria, tanto en el nivel de atención primaria como hospitalaria, la promoción de la salud y prevención de las enfermedades, así como la ejecución de programas de investigación y docencia.

A continuación, aunque con un peso inferior, también merece especial atención la Sección 96, Establecimientos Residenciales para Ancianos (ERA), cuyo personal, que asciende a 1.742 efectivos, representa un 9,50% del total. Este organismo es el encargado de la gestión de los establecimientos residenciales para ancianos dependientes de la Administración del Principado de Asturias, así como de aquellos otros recursos o programas relacionados con la atención a las personas mayores.

Se muestra a continuación la variación de 2021 respecto a 2020 del personal de organismos públicos según su relación de empleo:

ESTADO RESUMEN DEL PERSONAL AL SERVICIO DE LOS ORGANISMOS PÚBLICOS DEL PRINCIPADO DE ASTURIAS

EJERCICIOS 2021 Y 2020				
	PROYECTO 2021	PRESUPUEST O 2020	DIFERENCIA	EXPLICACIÓN
ALTOS CARGOS	8	8	0	
CONTRATOS DE ALTA DIRECCIÓN Y CARGOS DIRECTIVOS (SESPA)	83	84	-1	Disminución 1 contrato de Alta Dirección del Museo Etnográfico de Grandas de Salime, cuya gestión pasará a finales de 2020 a la Sociedad Pública de Gestión y Promoción Turística y Cultural del Principado de Asturias, S.A.U.
FUNCIONARIOS	813	805	8	<p>Aumento neto de 8 plazas de personal funcionario:</p> <p>* Por Acuerdo de 12 de marzo de 2020, del Consejo de Gobierno, por el que se aprueban modificaciones parciales de la relación de puestos de trabajo y del catálogo de puestos de trabajo del personal de la Administración del Principado de Asturias, sus organismos y entes públicos (corrección de errores por Acuerdo del Consejo de Gobierno de 21 de mayo de 2020) disminuye 1 plaza de personal funcionario en el Instituto Asturiano de Prevención de Riesgos Laborales.</p> <p>* Por Acuerdo de 6 de noviembre de 2020, del Consejo de Gobierno, por el que se aprueban modificaciones parciales de la relación y del catálogo de puestos de trabajo del personal de la Administración del Principado de Asturias, sus organismos y entes públicos para la funcionarización de puestos de carácter laboral, aumentan 8 plazas de personal funcionario (5 en el SEPEPA, 1 en el C. Regional de Bellas Artes, y 2 en el ERA)</p> <p>* Incremento de plantilla para 2021 de 1 plaza de personal funcionario en el ERA</p>
PERSONAL LABORAL	3.046	2.994	52	<p>Aumento neto de 52 plazas de personal laboral:</p> <p>* Supresión de 5 plazas de personal laboral del Museo Etnográfico de Grandas de Salime.</p> <p>* Por Acuerdo de 20 de febrero de 2020, del Consejo de Gobierno, por el que se aprueban las modificaciones parciales de la relación y el catálogo de puestos de trabajo del personal de la Administración del Principado de Asturias, sus organismos y entes públicos, disminuye 1 plaza de personal laboral en el SERIDA.</p> <p>* Por Acuerdo de 12 de marzo de 2020, del Consejo de Gobierno, por el que se aprueban modificaciones parciales de la relación de puestos de trabajo y del catálogo de puestos de trabajo del personal de la Administración del Principado de Asturias, sus organismos y entes públicos (corrección de errores por Acuerdo del Consejo de Gobierno de 21 de mayo de 2020) disminuyen 2 plazas de personal laboral en el SESPA.</p> <p>* Por Acuerdo de 6 de noviembre de 2020, del Consejo de Gobierno, por el que se aprueban modificaciones parciales de la relación y del catálogo de puestos de trabajo del personal de la Administración del Principado de Asturias, sus organismos y entes públicos para la funcionarización de puestos de carácter laboral, disminuyen 8 plazas de personal laboral (5 en el SEPEPA, 1 en el C. Regional de Bellas Artes, y 2 en el ERA)</p> <p>* Incremento de plantilla para 2021 de 68 plazas de personal laboral (52 en el ERA y 16 en el SEPA)</p>
PERSONAL ESTATUTARIO SESPA	14.383	14.342	41	Incremento de plantilla para 2021 de 41 plazas de personal estatutario del SESPA
TOTAL	18.333	18.233	100	

Si nos centramos exclusivamente en la plantilla de personal funcionario, laboral y estatutario (excluyendo por tanto a los altos cargos y los contratos de alta dirección y personal directivo del SESPA), la variación entre los ejercicios 2021 y 2020 implica un **aumento neto de 101 plazas**, como resultado de:

- **Incremento de plantilla de 110 plazas** con el siguiente desglose:
 - ✓ **1 plazas de personal funcionario en el ERA.**
 - 1 Cuerpo Auxiliar
 - ✓ **52 plazas de personal laboral en el ERA.**
 - 8 Titulados Grado Medio, para dotar:
 - 1 Director de Centro
 - 1 Técnico de Intervención
 - 5 Enfermeros
 - 1 Fisioterapeuta
 - 44 Auxiliares de Enfermería
 - ✓ **16 plazas de personal laboral en el SEPA.**
 - 16 Bomberos Conductores
 - ✓ **41 plazas de personal estatutario en el SESPA**
 - 34 Enfermeros, con el siguiente desglose:
 - 8 Coordinadores Sociosanitarios
 - 8 Coordinadores para Centros Educativos
 - 14 Enfermeros para Atención Primaria
 - 4 Enfermeros para Central de Compras
 - 2 plazas del Grupo Auxiliar Administrativo Función Administrativa para la Central de Compras
 - 1 plaza del Grupo de Gestión de la Función Administrativa para Central de Compras
 - 1 Ingeniero Superior para Central de Compras
 - 3 plazas de Personal Técnico Grado Medio:
 - 1 Técnico Grado Medio para Central de Compras
 - 2 Técnicos Grado Medio para el S.P.R. Laborales SSCC.

- La aprobación a lo largo del ejercicio 2020 de expedientes de transformación de plazas vacantes y modificación de la relación y catálogo de puestos de trabajo supone una **reducción** neta de **4 plazas** (+7 funcionarios, -11 laborales). Se relacionan a continuación los expedientes que dan lugar a esta variación:
 - Acuerdo de 20 de febrero de 2020, del Consejo de Gobierno, por el que se aprueban las modificaciones parciales de la relación y el catálogo de puestos de trabajo del personal de la Administración del Principado de Asturias, sus organismos y entes públicos (variación de plantilla:- 1 p. laboral)
 - Acuerdo de 12 de marzo de 2020, del Consejo de Gobierno, por el que se aprueban modificaciones parciales de la relación de puestos de trabajo y del catálogo de puestos de trabajo del personal de la Administración del Principado de Asturias, sus organismos y entes públicos (corrección de errores por Acuerdo del Consejo de Gobierno de 21 de mayo de 2020). (variación de plantilla: -1 funcionario, -2 laborales)
 - Acuerdo de 6 de noviembre de 2020, del Consejo de Gobierno, por el que se aprueban modificaciones parciales de la relación y del catálogo de puestos de trabajo del personal de la Administración del Principado de Asturias, sus organismos y entes públicos para la funcionarización de puestos de carácter laboral. (+8 funcionarios, -8 laborales)
- Disminución de **5 plazas de personal laboral** del Museo Etnográfico de Grandas de Salime.

Los cuadros y gráficos que se representan a continuación muestran la distribución por grupos del personal funcionario y laboral de los Organismos y Entes Públicos del Principado de Asturias:

**DETALLE POR GRUPOS DEL PERSONAL FUNCIONARIO, DE LOS
ORGANISMOS Y ENTES PÚBLICOS DEL PRINCIPADO DE ASTURIAS
EJERCICIO 2021**

SECCIONES	A1	A2	C1	C2	A. PROFESION.	TOTAL
SECCIÓN 83, ENTE PÚBLICO DE SERVICIOS TRIBUTARIOS DEL PRINCIPADO DE ASTURIAS	19	39	39	30	4	131
SECCIÓN 84, INSTITUTO ASTURIANO DE PREVENCIÓN DE RIESGOS LABORALES	14	18	3	15	1	51
SECCIÓN 85, SERVICIO PÚBLICO DE EMPLEO DEL PDO. DE ASTURIAS	31	94	70	85	4	284
SECCIÓN 87, SERVICIO DE EMERGENCIAS PRINCIPADO DE ASTURIAS	1		8	1		10
SECCIÓN 90, CENTRO REGIONAL DE BELLAS ARTES				1		1
SECCIÓN 92, ORQUESTA SINFÓNICA PRINCIPADO ASTURIAS				1		1
SECCIÓN 95, COMISIÓN REGIONAL DEL BANCO DE TIERRAS	1	3	2	1		7
SECCIÓN 96, ESTABLECIMIENTOS RESIDENCIALES PARA ANCIANOS DE ASTURIAS	4	12	6	45	2	69
SECCIÓN 97, SERVICIO DE SALUD DEL PRINCIPADO DE ASTURIAS	48	53	22	88	4	215
SECCIÓN 98, JUNTA DE SANEAMIENTO	4	3		4		11
SECCIÓN 99, SERVICIO REGIONAL DE INVESTIGACIÓN Y DESARROLLO AGROALIMENTARIO	15	4	7	6	1	33
TOTAL	137	226	157	277	16	813

**DETALLE POR GRUPOS DEL PERSONAL FUNCIONARIO
DE LOS ORGANISMOS Y ENTES PÚBLICOS DEL PRINCIPADO DE ASTURIAS**

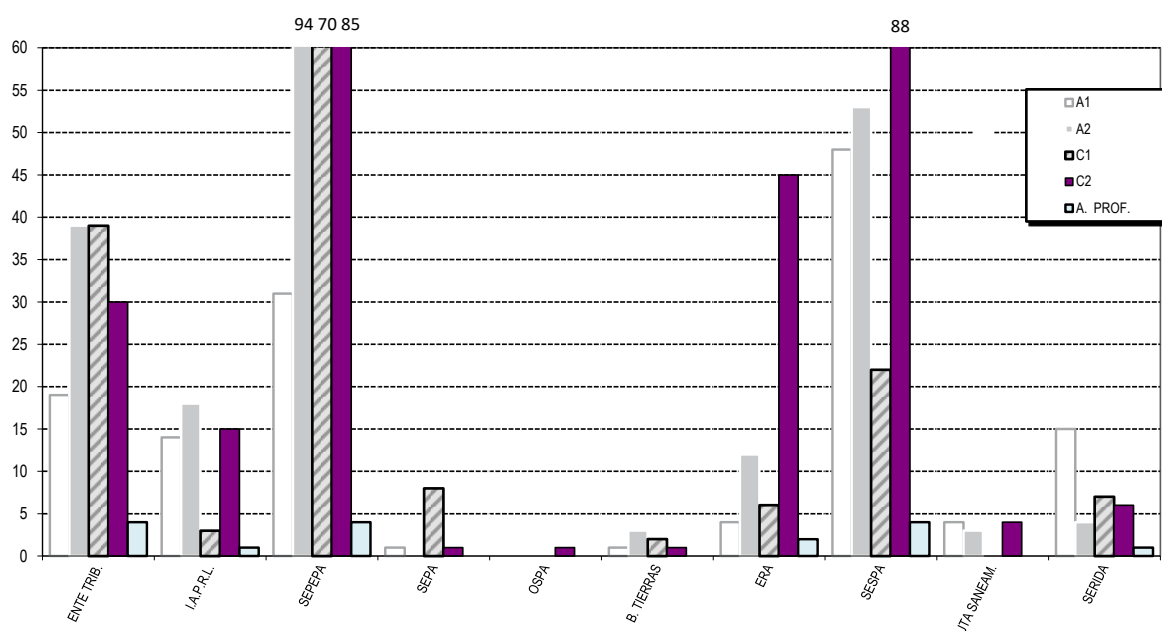

**DETALLE POR GRUPOS DEL PERSONAL LABORAL DE LOS
ORGANISMOS Y ENTES PÚBLICOS DEL PRINCIPADO DE ASTURIAS
EJERCICIO 2021**

SECCIONES	A	B	C	D	E	TOTAL
SECCIÓN 81, REAL INSTITUTO DE ESTUDIOS ASTURIANOS		1		2		3
SECCIÓN 83, ENTE PÚBLICO DE SERVICIOS TRIBUTARIOS DEL PRINCIPADO DE ASTURIAS	14	19	26	60	1	120
SECCIÓN 84, INSTITUTO ASTURIANO DE PREVENCIÓN DE RIESGOS LABORALES	2	1	1	1	1	6
SECCIÓN 85, SERVICIO PÚBLICO DE EMPLEO DEL P.D.O. DE ASTURIAS	14	52	2	10	1	79
SECCIÓN 87, SERVICIO EMERG. DEL PRINC. DE ASTURIAS	10	11	300	171	14	506
SECCIÓN 90, CENTRO REGIONAL DE BELLAS ARTES	5	3	2	5	11	26
SECCIÓN 92, ORQUESTA SINFÓNICA DEL PRINCIPADO DE ASTURIAS	76	4	1	3	1	85
SECCIÓN 94, CONSEJO DE LA JUVENTUD		3	1	1		5
SECCIÓN 95, COMISIÓN REGIONAL DEL BANCO DE TIERRAS			1			1
SECCIÓN 96, ESTABLECIMIENTOS RESIDENCIALES PARA ANCIANOS DE ASTURIAS	24	247	21	1.240	140	1.672
SECCIÓN 97, SERVICIO DE SALUD DEL PRINCIPADO DE ASTURIAS	80	96	88	144	41	449
SECCIÓN 99, SERVICIO REGIONAL DE INVESTIGACIÓN Y DESARROLLO AGROALIMENTARIO	16	2	24	24	28	94
TOTAL	241	439	467	1.661	238	3.046

DETALLE POR GRUPOS DEL PERSONAL LABORAL
DE LOS ORGANISMOS Y ENTES PÚBLICOS DEL PRINCIPADO DE ASTURIAS

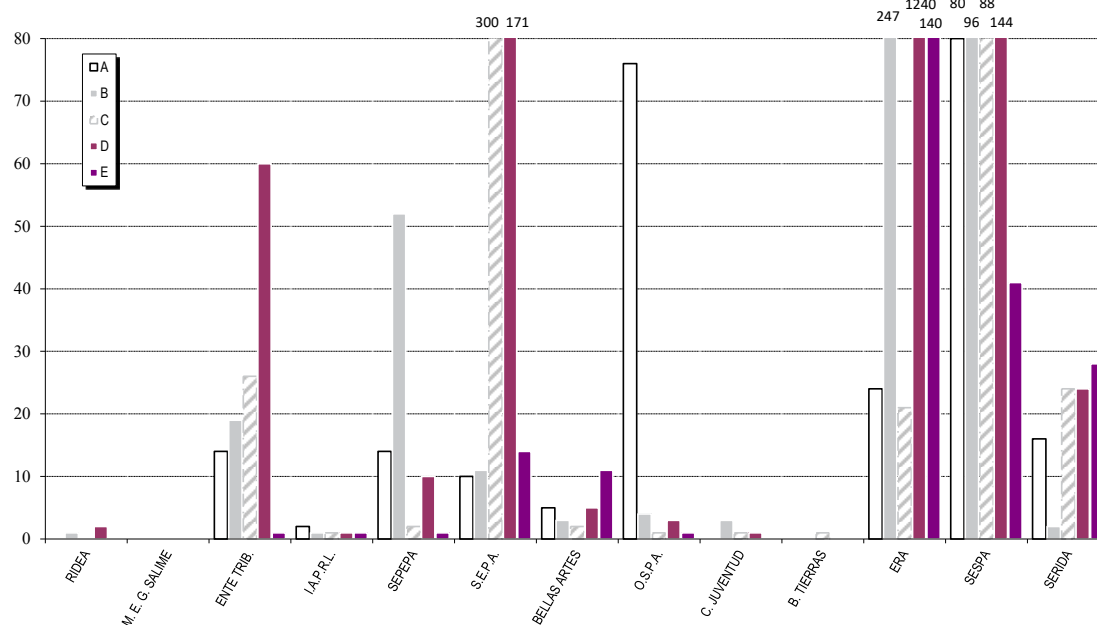

3. ADSCRIPCIÓN INICIAL DE PERSONAL DE LA ADMINISTRACIÓN DEL PRINCIPADO DE ASTURIAS

3.1. Funcionarios

ADSCRIPCIÓN INICIAL DE FUNCIONARIOS DE LA
ADMINISTRACIÓN DEL PRINCIPADO DE ASTURIAS

POR CUERPOS Y ESCALAS, SECCIONES Y
PROGRAMAS PRESUPUESTARIOS

NÚMERO DE EFECTIVOS: 15.370

PLANTILLA DE PERSONAL FUNCIONARIO DE LA ADMINISTRACIÓN DEL PRINCIPADO DE ASTURIAS

		SECCIONES PRESUPUESTARIAS											TOTAL
CUERPO O ESCALA		01	10	11	12	13	14	15	16	17	18	19	
AE01	ESC. ADMINISTRADOR FINANZAS		1		2								3
AE02	ESC. ARCH. BIB. MUSEOS			1							7		8
AE03	ESC. ARQUITECTOS SUPERIORES		1	3	1		2		6	17	6		36
AE04	ESC. BIÓLOGOS		3					3		20			26
AE06	ESC. ING. SUPERIOR AGRÓNOMO		3	4		1				13			21
AE07	ESC. ING. CAMINOS		10	1	1					18			30
AE08	ESC. ING. INDUSTRIALES		5			16		1					22
AE09	ESC. ING. MINAS		6	2		7							15
AE10	ESC. ING. MONTES		2							10			12
AE11	ESC. GEÓLOGOS				1								1
AE13	ESC. PSICÓLOGOS	1	1	7			1		7				17
AE14	ESC. QUÍMICOS		1			1		6	1	1			10
AE15	ESC. VETERINARIOS							74		111			185
AE17	ESC. MÉDICOS		2					28	1				31
AE18	ESC. FARMACÉUTICOS							23					23
AE19	ESC. INSPECTORES PRESTACIONES SANITARIAS		1				2	10					13
AG01	CPO. SUPERIOR ADMINISTRADORES	3	50	25	45	29	19	11	24	31	21	11	269
AX01	ESC. A EXTINGUIR GRUPO A		5	12	3	2	34	5	1		2	2	66
BE01	ESC. ARQUITECTOS TÉCNICOS		4	4	2		5	1	11	3	1		31
BE02	ESC. AYTES. ARCH. BIB. MUSEOS		1	6			1				13		21
BE03	ESC. DIPLOMADOS ENFERMERÍA		2	1			1	21	2				27
BE04	ESC. GESTIÓN FINANZAS		8		19		2	1	1	1	1	1	34
BE05	ESC. ING. TÉCNICO AGRÍCOLA		7	5	2					90			104
BE06	ESC. ING. TÉCNICO INDUSTRIAL		5	3	3	13	1			2			27
BE07	ESC. ING. TÉCNICO MINAS		9			6							15
BE08	ESC. ING. TÉCNICO MONTES		3							18			21
BE09	ESC. ING. TÉCNICO OBRAS PÚBLICAS		6	3						21			30
BE10	ESC. ING. TÉCNICO TOPÓGRAFOS		1	1						8			10
BE12	ESC. ASISTENTES SOCIALES			4					39				43
BE13	SUBINSPECTORES PRESTACIONES SANITARIAS							1					1
BG01	CPO. GESTIÓN		12	28	30	13	17	9	39	7	15	2	172
BX01	ESC. A EXTINGUIR GRUPO B	1	3	8	13	1	8	3	1	4	1		43
CE01	ESC. DELINEANTES		1	5	2		2		2	10			22
CE02	ESC. GUARDAS DEL MEDIO NATURAL		8							227			235
CG01	CPO. ADMINISTRATIVO	4	57	46	52	33	79	32	44	73	22	6	448
CX01	ESC. A EXTINGUIR GRUPO C			4		1	1	1	9				16
DE01	ESC. CONDUCTORES MECÁNICOS			5	45					35			85
DG01	CPO. AUXILIAR	5	83	101	35	58	350	51	94	155	52	10	994
DX01	ESC. A EXTINGUIR GRUPO D	1	3	1			2	1	12	51	1		72
EG01	CPO. SUBALTERNOS		18	18	16	3	21	2	6	11	40		135
EX01	ESC. EXTINGUIR GRUPO E				1		11		2	1	1		16
AJ01	MÉDICO FORENSE			22									22
BJ01	GESTIÓN PROCESAL Y ADMINISTRATIVA			352									352
CJ01	TRAMITACIÓN PROCESAL Y ADMINISTRATIVA			581									581
DJ01	AUXILIO JUDICIAL			257									257
AE510	CUERPO DE INSPECTORES DE EDUCACIÓN						39						39
E526	PROFESORES ESPECIALES DE INSTITUTOS TÉCNICOS DE ENSEÑANZAS MEDIAS (A EXTINGUIR)						1						1
AE511-590	CATEDRÁTICOS Y PROFESORES DE ENSEÑANZA SECUNDARIA						4.723						4.723
AE591	PROFESORES TÉCNICOS DE FP						704						704
E512-592	CATEDRÁTICOS Y PROFESORES DE ESCUELA DE						116						116
E593-594	CATEDRÁTICOS Y PROFESORES DE MÚSICA Y ARTES ESCÉNICAS						204						204
E513-595	CATEDRÁTICOS Y PROFESORES DE ARTES PLÁSTICAS Y DISEÑO						76						76
E596	MAESTROS DE TALLER DE ARTES PLÁSTICAS Y						13						13
BE597	MAESTROS DE PRIMARIA						4.892						4.892
TOTAL PERSONAL FUNCIONARIO		15	322	1.510	273	184	11.327	284	302	938	183	32	15.370

Personal Funcionario
SECCIÓN 01
PRESIDENCIA Y CONSEJO DE GOBIERNO

CUERPO O ESCALA		Nº EFECTIVOS/PROGRAMA		TOTAL
		112A	323B	
AE13	ESC. PSICÓLOGOS		1	1
AG01	CPO. SUPERIOR ADMINISTRADORES		3	3
BX01	ESC. A EXTINGUIR GRUPO B		1	1
CG01	CPO. ADMINISTRATIVO	2	2	4
DG01	CPO. AUXILIAR	3	2	5
DX01	ESC. A EXTINGUIR GRUPO D		1	1
TOTAL PERSONAL FUNCIONARIO		5	10	15

Personal Funcionario
SECCIÓN 10
CONSEJERÍA DE ADMINISTRACIÓN AUTONÓMICA,
MEDIO AMBIENTE Y CAMBIO CLIMÁTICO

CUERPO O ESCALA		Nº EFECTIVOS/PROGRAMA						TOTAL
		511A	112H	121J	121B	441A	443D	
AE01	ESC. ADMINISTRADOR FINANZAS			1				1
AE03	ESC. ARQUITECTOS SUPERIORES	1						1
AE04	ESC. BIÓLOGOS					1	2	3
AE06	ESC. ING. SUPERIOR AGRÓNOMO	1			1		1	3
AE07	ESC. ING. CAMINOS					7	3	10
AE08	ESC. ING. INDUSTRIALES					1	4	5
AE09	ESC. ING. MINAS				1	2	3	6
AE10	ESC. ING. MONTES						2	2
AE13	ESC. PSICÓLOGOS				1			1
AE14	ESC. QUÍMICOS						1	1
AE17	ESC. MÉDICOS				2			2
AE19	ESC. INSPECTORES PRESTACIONES SANIT				1			1
AG01	CPO. SUPERIOR ADMINISTRADORES	10	4	16	19	1		50
AX01	ESC. A EXTINGUIR GRUPO A				5			5
BE01	ESC. ARQUITECTOS TÉCNICOS	2					2	4
BE02	ESC. AYTES. ARCH. BIB. MUSEOS				1			1
BE03	ESC. DIPLOMADOS ENFERMERÍA				2			2
BE04	ESC. GESTIÓN FINANZAS	1			7			8
BE05	ESC. ING. TÉCNICO AGRÍCOLA	3				1	3	7
BE06	ESC. ING. TÉCNICO INDUSTRIAL				1		4	5
BE07	ESC. ING. TÉCNICO MINAS				2	1	6	9
BE08	ESC. ING. TÉCNICO MONTES						3	3
BE09	ESC. ING. TÉCNICO OBRAS PÚBLICAS					6		6
BE10	ESC. ING. TÉCNICO TOPÓGRAFOS					1		1
BG01	CPO. GESTIÓN	4		1	6	1		12
BX01	ESC. A EXTINGUIR GRUPO B				3			3
CE01	ESC. DELINEANTES	1						1
CE02	ESC. GUARDAS DEL MEDIO NATURAL						8	8
CG01	CPO. ADMINISTRATIVO	11	4	3	32	3	4	57
DG01	CPO. AUXILIAR	30	8	5	30	5	5	83
DX01	ESC. A EXTINGUIR GRUPO D			1		2		3
EG01	CPO. SUBALTERNOS	8	10					18
TOTAL PERSONAL FUNCIONARIO		72	27	26	114	32	51	322

Personal Funcionario
SECCIÓN 11
CONSEJERÍA DE PRESIDENCIA

CUERPO O ESCALA		N° EFECTIVOS/PROGRAMA														TOTAL
		121A	141B	142M	126C	121D	125A	511F	313B	313H	126F	121C	121I	323A	313C	
AE02	ESC. ARCH. BIB. MUSEOS										1					1
AE03	ESC. ARQUITECTOS SUPERIORES		1					2								3
AE06	ESC. ING. SUPERIOR AGRÓNOMO							4								4
AE07	ESC. ING. CAMINOS							1								1
AE09	ESC. ING. MINAS							2								2
AE13	ESC. PSICÓLOGOS		5								2					7
AG01	CPO. SUPERIOR ADMINISTRADORES	7		2	3		4				1	4		2	2	25
AX01	ESC. A EXTINGUIR GRUPO A		1			3	6		1		1					12
BE01	ESC. ARQUITECTOS TÉCNICOS		1					3								4
BE02	ESC. AYTES. ARCH. BIB. MUSEOS										6					6
BE03	ESC. DIPLOMADOS ENFERMERÍA											1				1
BE05	ESC. ING. TÉCNICO AGRÍCOLA							5								5
BE06	ESC. ING. TÉCNICO INDUSTRIAL		1		1			1								3
BE09	ESC. ING. TÉCNICO OBRAS PÚBLICAS							3								3
BE10	ESC. ING. TÉCNICO TOPOGRAFOS							1								1
BE12	ESC. ASISTENTES SOCIALES		2						2							4
BG01	CPO. GESTIÓN	4	5		2	5			1		3	5		1	2	28
BX01	ESC. A EXTINGUIR GRUPO B		3			1					1	2	1			8
CE01	ESC. DELINEANTES							5								5
CG01	CPO. ADMINISTRATIVO	3	12		2	6		4	1	1	5	6		6		46
CX01	ESC. A EXTINGUIR GRUPO C					4										4
DE01	ESC. CONDUCTORES MECÁNICOS		5													5
DG01	CPO. AUXILIAR	15	8	3	3	5	4	4	1		30	20	2	4	2	101
DX01	ESC. A EXTINGUIR GRUPO D										1					1
EG01	CPO. SUBALTERNOS	7									7	3		1		18
TOTAL PERSONAL FUNCIONARIO		36	44	5	11	24	14	35	6	1	56	43	3	14	6	298

Personal Funcionario al Servicio de la Administración de Justicia dependiente del Principado de Asturias

CUERPO		N° EFECTIVOS/PROGRAMA														TOTAL
		121A	141B	142M	126C	121D	125A	511F	313B	313H	126F	121C	121I	323A	313C	
AJ01	MÉDICO FORENSE			22												22
BJ01	GESTIÓN PROCESAL Y ADMINISTRATIVA			352												352
CJ01	TRAMITACIÓN PROCESAL Y ADMINISTRATIVA			581												581
DJ01	AUXILIO JUDICIAL			257												257
TOTAL PERSONAL FUNCIONARIO CUERPOS JUSTICIA				1.212												1.212

TOTAL 1.510

Personal Funcionario
SECCIÓN 12
CONSEJERÍA DE HACIENDA

CUERPO O ESCALA	Nº EFECTIVOS/PROGRAMA											TOTAL
	611A	612C	612B	612A	612D	613A	632D	126E	126H	612F	612H	
AE01 ESC. ADMINISTRADOR FINANZAS			1			1						2
AE03 ESC. ARQUITECTOS SUPERIORES										1		1
AE07 ESC. ING. CAMINOS										1		1
AE11 ESC. GEÓLOGOS		1										1
AG01 CPO. SUPERIOR ADMINISTRADORES	7	8	8	3	1	2	4	1	2	7	2	45
AX01 ESC. A EXTINGUIR GRUPO A		1		1						1		3
BE01 ESC. ARQUITECTOS TÉCNICOS										2		2
BE04 ESC. GESTIÓN FINANZAS		7	4	1	5		2					19
BE05 ESC. ING. TÉCNICO AGRÍCOLA		2										2
BE06 ESC. ING. TÉCNICO INDUSTRIAL										3		3
BG01 CPO. GESTIÓN	3	12	7				4			2	2	30
BX01 ESC. A EXTINGUIR GRUPO B		12								1		13
CE01 ESC. DELINEANTES										2		2
CG01 CPO. ADMINISTRATIVO	9	20	3		6		1	2	2	6	3	52
DE01 ESC. CONDUCTORES MECÁNICOS								45				45
DG01 CPO. AUXILIAR	7	11	3		5	1	2		3	2	1	35
EG01 CPO. SUBALTERNOS	3									13		16
EX01 ESC. EXTINGUIR GRUPO E										1		1
TOTAL PERSONAL FUNCIONARIO	29	74	26	5	17	4	13	48	7	42	8	273

**Personal Funcionario
SECCIÓN 13**

**CONSEJERÍA DE INDUSTRIA, EMPLEO Y PROMOCIÓN
ECONÓMICA**

CUERPO O ESCALA	Nº EFECTIVOS/PROGRAMA						TOTAL
	721A	723B	741G	322D	322L	622C	
AE06 ESC. ING. SUPERIOR AGRÓNOMO			1				1
AE08 ESC. ING. INDUSTRIALES		6	10				16
AE09 ESC. ING. MINAS			7				7
AE14 ESC. QUÍMICOS				1			1
AG01 CPO. SUPERIOR ADMINISTRADORES	7			13	3	6	29
AX01 ESC. A EXTINGUIR GRUPO A		2					2
BE06 ESC. ING. TÉCNICO INDUSTRIAL		10	3				13
BE07 ESC. ING. TÉCNICO MINAS		1	5				6
BG01 CPO. GESTIÓN	3			2	6	2	13
BX01 ESC. A EXTINGUIR GRUPO B	1						1
CG01 CPO. ADMINISTRATIVO	10	4	6	10	2	1	33
CX01 ESC. A EXTINGUIR GRUPO C		1					1
DG01 CPO. AUXILIAR	8	8	11	20	6	5	58
EG01 CPO. SUBALTERNOS	2			1			3
TOTAL PERSONAL FUNCIONARIO	31	32	43	47	17	14	184

Personal Funcionario
SECCIÓN 14
CONSEJERÍA DE EDUCACIÓN

Personal Funcionario no Docente

CUERPO O ESCALA		Nº EFECTIVOS/ PROGRAMA		TOTAL
		421A	423B	
AE03	ESC. ARQUITECTOS SUPERIORES	2		2
AE13	ESC. PSICÓLOGOS	1		1
AE19	ESC. INSPECTORES PRESTACIONES SANITARIAS	2		2
AG01	CPO. SUPERIOR ADMINISTRADORES	19		19
AX01	ESC. A EXTINGUIR GRUPO A	34		34
BE01	ESC. ARQUITECTOS TÉCNICOS	5		5
BE02	ESC. A YTES. ARCH. BIB. MUSEOS		1	1
BE03	ESC. DIPLOMADOS ENFERMERÍA	1		1
BE04	ESC. GESTIÓN FINANZAS	2		2
BE06	ESC. ING. TÉCNICO INDUSTRIAL	1		1
BG01	CPO. GESTIÓN	17		17
BX01	ESC. A EXTINGUIR GRUPO B	8		8
CE01	ESC. DELINEANTES	2		2
CG01	CPO. ADMINISTRATIVO	30	49	79
CX01	ESC. A EXTINGUIR GRUPO C		1	1
DG01	CPO. AUXILIAR	92	258	350
DX01	ESC. A EXTINGUIR GRUPO D		2	2
EG01	CPO. SUBALTERNOS	1	20	21
EX01	ESC. EXTINGUIR GRUPO E		11	11
TOTAL PERSONAL FUNCIONARIO NO DOCENTE		217	342	559

Personal Funcionario Docente

CUERPO		Nº EFECTIVOS/PROGRAMA								TOTAL
		421A	422A	422C	422E	422F	422G	421B	422B	
AE510	CUERPO DE INSPECTORES DE EDUCACIÓN	39								39
E526	PROFESORES ESPECIALES DE INSTITUTOS TÉCNICOS DE ENSEÑANZAS MEDIAS (A EXTINGUIR)								1	1
AE511-590	CATEDRÁTICOS Y PROFESORES DE ENSEÑANZA SECUNDARIA	14	1	3.714	227		8	15	744	4.723
AE591	PROFESORES TÉCNICOS DE FP	3		26	86			1	588	704
E512-592	CATEDRÁTICOS Y PROFESORES DE ESCUELA DE IDIOMAS					115	1			116
E593-594	CATEDRÁTICOS Y PROFESORES DE MÚSICA Y ARTES ESCÉNICAS						204			204
E513-595	CATEDRÁTICOS Y PROFESORES DE ARTES PLÁSTICAS Y DISEÑO						76			76
E596	MAESTROS DE TALLER DE ARTES PLÁSTICAS Y DISEÑO						13			13
BE597	MAESTROS DE PRIMARIA	2	3.983	32	823			9	43	4.892
TOTAL PERSONAL FUNCIONARIO DOCENTE		58	3.984	3.772	1.136	115	302	25	1.376	10.768

TOTAL PERSONAL FUNCIONARIO	11.327
-----------------------------------	---------------

Personal Funcionario
SECCIÓN 15
CONSEJERÍA DE SALUD

CUERPO O ESCALA	Nº EFECTIVOS/PROGRAMA						TOTAL
	411A	412P	413D	413C	413E	443E	
AE04 ESC. BIÓLOGOS						3	3
AE08 ESC. ING. INDUSTRIALES	1						1
AE14 ESC. QUÍMICOS						6	6
AE15 ESC. VETERINARIOS						74	74
AE17 ESC. MÉDICOS		19	4	1	4		28
AE18 ESC. FARMACÉUTICOS		1	6			16	23
AE19 ESC. INSPECTORES PRESTACIONES SANITARIAS			9	1			10
AG01 CPO. SUPERIOR ADMINISTRADORES	8					3	11
AX01 ESC. A EXTINGUIR GRUPO A	1		1	1		2	5
BE01 ESC. ARQUITECTOS TÉCNICOS	1						1
BE03 ESC. DIPLOMADOS ENFERMERÍA		12	6	2	1		21
BE04 ESC. GESTIÓN FINANZAS	1						1
BE13 SUBINSPECTORES PRESTACIONES SANITARIAS			1				1
BG01 CPO. GESTIÓN	3					6	9
BX01 ESC. A EXTINGUIR GRUPO B	1					2	3
CG01 CPO. ADMINISTRATIVO	12	4	3	1		12	32
CX01 ESC. A EXTINGUIR GRUPO C				1			1
DG01 CPO. AUXILIAR	14	5	9	4	2	17	51
DX01 ESC. A EXTINGUIR GRUPO D			1				1
EG01 CPO. SUBALTERNOS	2						2
TOTAL PERSONAL FUNCIONARIO	44	41	40	11	7	141	284

Personal Funcionario
SECCIÓN 16
CONSEJERÍA DE DERECHOS SOCIALES Y BIENESTAR

ESCALA		311B	313M	313E	313F	313A	313D	431A	TOTAL
AE03	ESC. ARQUITECTOS SUPERIORES							6	6
AE13	ESC. PSICÓLOGOS			1	6				7
AE14	ESC. QUÍMICOS							1	1
AE17	ESC. MÉDICOS			1					1
AG01	CPO. SUPERIOR ADMINISTRADORES	11		1	1	5		6	24
AX01	ESC. A EXTINGUIR GRUPO A		1						1
BE01	ESC. ARQUITECTOS TÉCNICOS	1				1		9	11
BE03	ESC. DIPLOMADOS ENFERMERÍA			2					2
BE04	ESC. GESTIÓN FINANZAS	1							1
BE12	ESC. ASISTENTES SOCIALES	2	1	21	6	9			39
BG01	CPO. GESTIÓN	3		5	1	20	5	5	39
BX01	ESC. A EXTINGUIR GRUPO B		1						1
CE01	ESC. DELINEANTES							2	2
CG01	CPO. ADMINISTRATIVO	9		5		15	4	11	44
CX01	ESC. A EXTINGUIR GRUPO C			5	4				9
DG01	CPO. AUXILIAR	26	3	16	7	22	6	14	94
DX01	ESC. A EXTINGUIR GRUPO D			4	8				12
EG01	CPO. SUBALTERNOS	5		1					6
EX01	ESC. EXTINGUIR GRUPO E			2					2
TOTAL PERSONAL FUNCIONARIO		58	6	64	33	72	15	54	302

Personal Funcionario
SECCIÓN 17
CONSEJERÍA DE MEDIO RURAL Y COHESIÓN TERRITORIAL

CUERPO O ESCALA		N° EFECTIVOS/PROGRAMA											TOTAL
		711A	712F	711B	712C	531B	443F	712D	513H	514B	513G	433B	
AE03	ESC. ARQUITECTOS SUPERIORES											17	17
AE04	ESC. BIÓLOGOS				2		13	5					20
AE06	ESC. ING. SUPERIOR AGRÓNOMO	3	2	1	3	3			1				13
AE07	ESC. ING. CAMINOS								12	3	3		18
AE10	ESC. ING. MONTES					9	1						10
AE14	ESC. QUÍMICOS				1								1
AE15	ESC. VETERINARIOS	5	94		6		4	2					111
AG01	CPO. SUPERIOR ADMINISTRADORES	7			3	1		3	2	1	5	9	31
BE01	ESC. ARQUITECTOS TÉCNICOS	1										2	3
BE04	ESC. GESTIÓN FINANZAS			1									1
BE05	ESC. ING. TÉCNICO AGRÍCOLA	43	8	1	25	8	4	1					90
BE06	ESC. ING. TÉCNICO INDUSTRIAL							1	1				2
BE08	ESC. ING. TÉCNICO MONTES		2			13	3						18
BE09	ESC. ING. TÉCNICO OBRAS PÚBLICAS		1						18	2			21
BE10	ESC. ING. TÉCNICO TOPÓGRAFOS								4	1		3	8
BG01	CPO. GESTIÓN	6									1		7
BX01	ESC. A EXTINGUIR GRUPO B	3					1						4
CE01	ESC. DELINEANTES	1				3			4	1		1	10
CE02	ESC. GUARDAS DEL MEDIO NATURAL					96	131						227
CG01	CPO. ADMINISTRATIVO	28	8		7	2	2	6	7	1	9	3	73
DE01	ESC. CONDUCTORES MECÁNICOS	1							34				35
DG01	CPO. AUXILIAR	49	16	2	12	13	22	4	12	5	14	6	155
DX01	ESC. A EXTINGUIR GRUPO D								51				51
EG01	CPO. SUBALTERNOS	9						2					11
EX01	ESC. EXTINGUIR GRUPO E								1				1
TOTAL PERSONAL FUNCIONARIO		156	131	5	59	148	181	24	147	14	32	41	938

Personal Funcionario
SECCIÓN 18
CONSEJERÍA DE CULTURA, POLÍTICA LINGÜÍSTICA
Y TURISMO

CUERPO O ESCALA	Nº EFECTIVOS/PROGRAMA								TOTAL
	451A	751A	455E	458D	422R	457A	457C	457D	
AE02 ESC. ARCH. BIB. MUSEOS			6	1					7
AE03 ESC. ARQUITECTOS SUPERIORES				5		1			6
AG01 CPO. SUPERIOR ADMINISTRADORES	6	5	1	5	1	3			21
AX01 ESC. A EXTINGUIR GRUPO A					1	1			2
BE01 ESC. ARQUITECTOS TÉCNICOS						1			1
BE02 ESC. AYTES. ARCH. BIB. MUSEOS			11	2					13
BE04 ESC. GESTIÓN FINANZAS	1								1
BG01 CPO. GESTIÓN	2	9	2			2			15
BX01 ESC. A EXTINGUIR GRUPO B		1							1
CG01 CPO. ADMINISTRATIVO	8	1	7	4	2				22
DG01 CPO. AUXILIAR	10	9	12	6	2	8	3	2	52
DX01 ESC. A EXTINGUIR GRUPO D	1								1
EG01 CPO. SUBALTERNOS	2		32	5		1			40
EX01 ESC. EXTINGUIR GRUPO E	1								1
TOTAL PERSONAL FUNCIONARIO	31	25	71	28	6	17	3	2	183

Personal Funcionario
SECCIÓN 19
CONSEJERÍA DE CIENCIA, INNOVACIÓN
Y UNIVERSIDAD

CUERPO O ESCALA	Nº EFECTIVOS/PROGRAMA				TOTAL
	541B	422D	521A	541A	
AG01 CPO. SUPERIOR ADMINISTRADORES	4	1	3	3	11
AX01 ESC. A EXTINGUIR GRUPO A		1	1		2
BE04 ESC. GESTIÓN FINANZAS		1			1
BG01 CPO. GESTIÓN	1			1	2
CG01 CPO. ADMINISTRATIVO	1	1	2	2	6
DG01 CPO. AUXILIAR	6	3		1	10
TOTAL PERSONAL FUNCIONARIO	12	7	6	7	32

3.2. Laborales

ADSCRIPCIÓN INICIAL DE LABORALES DE LA
ADMINISTRACIÓN DEL PRINCIPADO DE ASTURIAS
POR CATEGORÍAS, SECCIONES Y PROGRAMAS
PRESUPUESTARIOS

NÚMERO DE EFECTIVOS: 3.018

**PLANTILLA DE PERSONAL LABORAL
DE LA ADMINISTRACIÓN DEL PRINCIPADO DE ASTURIAS**

CATEGORÍA PROFESIONAL		SECCIONES PRESUPUESTARIAS												TOTAL
		01	10	11	12	13	14	15	16	17	18	19		
A01	TITULADO/A SUPERIOR	2	6	48	5		5	11	52	10	16	2	157	
B01	TITULADO/A GRADO MEDIO	2	3	90		1	30	5	327	4	12		474	
C02	ANIMADOR/A CULTURAL			1							1		2	
C03	ENCARGADO/A			6	1		3		3	1	4		18	
C04	PATRÓN/A CABOTAJE									2			2	
C05	ANALISTA DE LABORATORIO							10	1	12			23	
C06	AYUDANTE TÉCNICO			4						1			5	
C51	ADMINISTRATIVO/A		1	2		3	1	1	6	4	3		21	
C56	PATRÓN/A DRAGADOR/A									1			1	
C58	CAPATAZ									25			25	
C59	MAESTRO/A ESPECIALISTA									4			4	
C60	MONITOR/A DEPORTIVO/A										10		10	
C64	AGENTE DE INSPECCIÓN									11			11	
C67	TÉCNICO/A DE SALUD AMBIENTAL							7					7	
C68	MECÁNICO/A NAVAL									1			1	
C70	TÉCNICO/A AUXILIAR DE INFORMÁTICA Y/O COMUNICACIÓN			24						2			26	
C71	AGENTE DE INSPECCIÓN Y VIGILANCIA PESQUERA									16			16	
C74	CELADOR/A GUARDAMUELLES									7			7	
C75	TECNICO/A EDUCACION INFANTIL								60				60	
C76	GUARDA DEL MEDIO NATURAL									17			17	
C77	GUÍA DE ESPACIOS NATURALES									6			6	
C100	COCINERO A EXTINGUIR						1						1	
C101	EDUCADOR/A A EXTINGUIR													
C102	TRADUCTOR/A INTERPRETE A EXTINGUIR			1									1	
C103	PERITO JUDICIAL A EXTINGUIR			3									3	
C833	JEFE COCINA GRUPO C A EXTINGUIR								1				1	
D01	GUARDA RURAL									13			13	
D04	BUCEADOR/A									2			2	
D05	AUXILIAR ADMINISTRATIVO/A			3			3		17	17	5		45	
D07	CONDUCTOR/A								1	46	7		54	
D09	VIGILANTE OBRA		3							2			5	
D11	AUXILIAR EDUCADOR/A			38			154		172				364	
D13	AUXILIAR DE ENFERMERÍA								2				2	
D14	COCINERO/A			3			85		22				110	
D15	OFICIAL/A DE OFICIO			7	3		5		3	21	3		42	
D16	AUXILIAR DE LABORATORIO								1	15			16	
D22	COCINERO/A AYUDANTE			4			66		24				94	
D23	OFICIAL/A MANTENIMIENTO			3	1		5		2	2	24		37	
D24	OFICIAL/A DE OFICIO ALMACENERO								1	1			2	
D25	SOCORRISTA										16		16	
D26	OFICIAL/A DE OFICIO SONDISTA									2			2	
D52	BASCULERO/A									3			3	
D54	PLANCHADOR/A								1				1	
D55	ENCARGADO/A DE SERVICIOS INTERNOS						1		1				2	
D57	AYUDANTE DE MANTENIMIENTO			1						1	67		69	
D59	MARINERO/A MECAMAR									1			1	
D60	OFICIAL/A DE MEDIO AMBIENTE		1							1			2	
D64	GUARDA GUÍA DEL PATRIMONIO CULTURAL										12		12	
D101	TELEFONISTA A EXTINGUIR			2									2	
D102	AUXILIAR SERVICIOS GENERALES A EXTINGUIR								3				3	
D103	OFICIAL/A SANITARIO Y ASISTENCIAL			4									4	
E04	VIGILANTE			3			3		3	2	7		18	
E05	ORDENANZA			16		4	282	3	68	2	13	1	389	
E07	OPERARIO/A DE SERVICIOS		1	43	5	2	315		75	9	8		458	
E08	OPERARIO/A AGROGANADERO/A Y DE OBRAS PÚBLICAS								1	133			134	
E09	TELEFONISTA			11									11	
E101	AYUDANTE SERVICIOS GENERALES A EXTINGUIR								4				4	
	TITULADOS SUPERIORES ACTIVIDADES ESPECÍFICAS						2						2	
	ASESORES LINGÜÍSTICOS						8						8	
	PROFESORES DE RELIGIÓN (PRIMARIA)						139						139	
	PROFESORES DE RELIGIÓN (SECUNDARIA)						53						53	
TOTAL PERSONAL LABORAL		4	15	317	15	10	1.161	37	851	397	208	3	3.018	

Personal Laboral
SECCIÓN 01
PRESIDENCIA Y CONSEJO DE GOBIERNO

CATEGORÍA PROFESIONAL		Nº EFECTIVOS/ PROGRAMA	TOTAL
		323B	
A01	TITULADO/A SUPERIOR	2	2
B01	TITULADO/A GRADO MEDIO	2	2
TOTAL PERSONAL LABORAL		4	4

Personal Laboral
SECCIÓN 10
CONSEJERÍA DE ADMINISTRACIÓN AUTONÓMICA,
MEDIO AMBIENTE Y CAMBIO CLIMÁTICO

CATEGORÍA PROFESIONAL		Nº EFECTIVOS/ PROGRAMA					TOTAL
		511A	112H	121B	441A	443D	
A01	TITULADO/A SUPERIOR			5		1	6
B01	TITULADO/A GRADO MEDIO			3			3
C51	ADMINISTRATIVO/A	1					1
D09	VIGILANTE OBRA				3		3
D60	OFICIAL/A DE MEDIO AMBIENTE					1	1
E07	OPERARIO/A DE SERVICIOS		1				1
TOTAL PERSONAL LABORAL		1	1	8	3	2	15

Personal Laboral
SECCIÓN 11
CONSEJERÍA DE PRESIDENCIA

CATEGORÍA PROFESIONAL		Nº EFECTIVOS/ PROGRAMA									TOTAL
		121A	141B	142M	121D	125A	511F	126F	121C	323A	
A01	TITULADO/A SUPERIOR		10	2	25	1			9	1	48
B01	TITULADO/A GRADO MEDIO		11	38	28			8		5	90
C02	ANIMADOR/A CULTURAL									1	1
C03	ENCARGADO/A		3		1	2					6
C06	AYUDANTE TÉCNICO						4				4
C51	ADMINISTRATIVO/A									2	2
C70	TÉCNICO/A AUXILIAR DE INFORMÁTICA Y/O COMUNICACIÓN				15	1		6	2		24
C102	TRADUCTOR/A INTÉRPRETE A EXTINGUIR		1								1
C103	PERITO JUDICIAL A EXTINGUIR		3								3
D05	AUXILIAR ADMINISTRATIVO/A			1					2		3
D11	AUXILIAR EDUCADOR/A			38							38
D14	COCINERO/A									3	3
D15	OFICIAL/A DE OFICIO				1			4		2	7
D22	COCINERO/A AYUDANTE									4	4
D23	OFICIAL/A MANTENIMIENTO		3								3
D57	AYUDANTE DE MANTENIMIENTO		1								1
D101	TELEFONISTA A EXTINGUIR		1					1			2
D103	OFICIAL/A SANITARIO Y ASISTENCIAL		4								4
E04	VIGILANTE		3								3
E05	ORDENANZA	2	7	1						6	16
E07	OPERARIO/A DE SERVICIOS		26					3		14	43
E09	TELEFONISTA							11			11
TOTAL PERSONAL LABORAL		2	73	80	70	4	4	33	13	38	317

Personal Laboral
SECCIÓN 12
CONSEJERÍA DE HACIENDA

CATEGORÍA PROFESIONAL		Nº EFECTIVOS/ PROGRAMA		TOTAL
		612F	612H	
A01	TITULADO/A SUPERIOR		5	5
C03	ENCARGADO/A	1		1
D15	OFICIAL/A DE OFICIO	3		3
D23	OFICIAL/A MANTENIMIENTO	1		1
E07	OPERARIO/A DE SERVICIOS	5		5
TOTAL PERSONAL LABORAL		10	5	15

Personal Laboral
SECCIÓN 13
CONSEJERÍA DE INDUSTRIA, EMPLEO Y PROMOCIÓN
ECONÓMICA

CATEGORÍA PROFESIONAL		Nº EFECTIVOS/PROGRAMA			TOTAL
		721A	322D	322L	
B01	TITULADO/A GRADO MEDIO			1	1
C51	ADMINISTRATIVO/A		3		3
E05	ORDENANZA	3	1		4
E07	OPERARIO/A DE SERVICIOS	2			2
TOTAL PERSONAL LABORAL		5	4	1	10

Personal Laboral
SECCIÓN 14
CONSEJERÍA DE EDUCACIÓN

CATEGORÍA PROFESIONAL	Nº EFECTIVOS/ PROGRAMA		TOTAL
	421A	423B	
A01 TITULADO/A SUPERIOR	1	4	5
B01 TITULADO/A GRADO MEDIO	1	29	30
C03 ENCARGADO/A		3	3
C51 ADMINISTRATIVO/A	1		1
C100 COCINERO A EXTINGUIR		1	1
D05 AUXILIAR ADMINISTRATIVO/A	2	1	3
D11 AUXILIAR EDUCADOR/A		154	154
D14 COCINERO/A		85	85
D15 OFICIAL/A DE OFICIO		5	5
D22 COCINERO/A AYUDANTE		66	66
D23 OFICIAL/A MANTENIMIENTO		5	5
D55 ENCARGADO/A DE SERVICIOS INTERNOS		1	1
E04 VIGILANTE		3	3
E05 ORDENANZA	10	272	282
E07 OPERARIO/A DE SERVICIOS	6	309	315
TOTAL PERSONAL NO DOCENTE	21	938	959

Personal Laboral Docente

CATEGORÍA PROFESIONAL	Nº EFECTIVOS/ PROGRAMA			TOTAL
	422A	422C	422B	
TITULADOS SUPERIORES ACTIVIDADES ESPECÍFICAS			2	2
ASESORES LINGÜÍSTICOS	5	3		8
PROFESORES DE RELIGIÓN (PRIMARIA)	139			139
PROFESORES DE RELIGIÓN (SECUNDARIA)		53		53
TOTAL PERSONAL DOCENTE	144	56	2	202

TOTAL PERSONAL LABORAL	1.161
-------------------------------	--------------

Personal Laboral
SECCIÓN 15
CONSEJERÍA DE SALUD

CATEGORÍA PROFESIONAL		Nº EFECTIVOS/PROGRAMA						TOTAL
		411A	412P	413D	413C	413E	443E	
A01	TITULADO/A SUPERIOR	1	4	2	3	1		11
B01	TITULADO/A GRADO MEDIO		5					5
C05	ANALISTA DE LABORATORIO		1				9	10
C51	ADMINISTRATIVO/A		1					1
C67	TÉCNICO/A DE SALUD AMBIENTAL						7	7
E05	ORDENANZA	1			2			3
TOTAL PERSONAL LABORAL		2	11	2	5	1	16	37

Personal Laboral
SECCIÓN 16
CONSEJERÍA DE DERECHOS SOCIALES Y BIENESTAR

CATEGORÍA PROFESIONAL		Nº EFECTIVOS/PROGRAMA							TOTAL
		311B	313M	313E	313F	313A	313D	431A	
A01	TITULADO/A SUPERIOR	2	2	43	3	2			52
B01	TITULADO/A GRADO MEDIO			171	147	3	4	2	327
C03	ENCARGADO/A			3					3
C05	ANALISTA DE LABORATORIO							1	1
C51	ADMINISTRATIVO/A			3				3	6
C75	TECNICO/A EDUCACION INFANTIL				60				60
C833	JEFE COCINA GRUPO C A EXTINGUIR			1					1
D05	AUXILIAR ADMINISTRATIVO/A	2		8	3			4	17
D07	CONDUCTOR/A			1					1
D11	AUXILIAR EDUCADOR/A			118	54				172
D13	AUXILIAR DE ENFERMERÍA			2					2
D14	COCINERO/A			3	19				22
D15	OFICIAL/A DE OFICIO				3				3
D16	AUXILIAR DE LABORATORIO							1	1
D22	COCINERO/A AYUDANTE			3	21				24
D23	OFICIAL/A MANTENIMIENTO			2					2
D24	OFICIAL/A DE OFICIO ALMACENERO			1					1
D54	PLANCHADOR/A				1				1
D55	ENCARGADO/A DE SERVICIOS INTERNOS				1				1
D102	AUXILIAR SERVICIOS GENERALES A EXTINGUIR			3					3
E04	VIGILANTE				2			1	3
E05	ORDENANZA	1		66	1				68
E07	OPERARIO/A DE SERVICIOS			33	42				75
E08	OPERARIO/A AGROGANADERO/A Y DE OBRAS PÚBLICAS							1	1
E101	AYUDANTE SERVICIOS GENERALES A EXTINGUIR			4					4
TOTAL PERSONAL LABORAL		5	2	465	357	5	4	13	851

Personal Laboral
SECCIÓN 17
CONSEJERÍA DE MEDIO RURAL Y COHESIÓN TERRITORIAL

CATEGORÍA PROFESIONAL	Nº EFECTIVOS/PROGRAMA										TOTAL
	711A	712F	712C	531B	443F	712D	513H	514B	513G	433B	
A01 TITULADO/A SUPERIOR					1	2	1			6	10
B01 TITULADO/A GRADO MEDIO						1		1		2	4
C03 ENCARGADO/A						1					1
C04 PATRÓN/A CABOTAJE						1		1			2
C05 ANALISTA DE LABORATORIO		2	3			2	5				12
C06 AYUDANTE TÉCNICO							1				1
C51 ADMINISTRATIVO/A	1						2		1		4
C56 PATRÓN/A DRAGADOR/A								1			1
C58 CAPATAZ		5	3	1	3		13				25
C59 MAESTRO/A ESPECIALISTA							4				4
C64 AGENTE DE INSPECCIÓN		1		4					6		11
C68 MECÁNICO/A NAVAL								1			1
C70 TÉCNICO/A AUXILIAR DE INFORMÁTICA Y/O COMUNICACIÓN							1			1	2
C71 AGENTE DE INSPECCIÓN Y VIGILANCIA PESQUERA						16					16
C74 CELADOR/A GUARDAMUELLES								7			7
C76 GUARDA DEL MEDIO NATURAL					17						17
C77 GUÍA DE ESPACIOS NATURALES					6						6
D01 GUARDA RURAL					13						13
D04 BUCEADOR/A						2					2
D05 AUXILIAR ADMINISTRATIVO/A	11	1	3	1		1					17
D07 CONDUCTOR/A					2		42	2			46
D09 VIGILANTE OBRA							2				2
D15 OFICIAL/A DE OFICIO		3			2		11	5			21
D16 AUXILIAR DE LABORATORIO		12					3				15
D23 OFICIAL/A MANTENIMIENTO	1				1						2
D24 OFICIAL/A DE OFICIO ALMACENERO							1				1
D26 OFICIAL/A DE OFICIO SONDISTA							2				2
D52 BASCULERO/A									3		3
D57 AYUDANTE DE MANTENIMIENTO								1			1
D59 MARINERO/A MECAMAR								1			1
D60 OFICIAL/A DE MEDIO AMBIENTE					1						1
E04 VIGILANTE							2				2
E05 ORDENANZA						2					2
E07 OPERARIO/A DE SERVICIOS	3	1			4	1					9
E08 OPERARIO/A AGROGANADERO/A Y DE OBRAS PÚBLICAS					2		124	6		1	133
TOTAL PERSONAL LABORAL	16	25	9	6	52	29	214	26	10	10	397

Personal Laboral
SECCIÓN 18
CONSEJERÍA DE CULTURA, POLÍTICA LINGÜÍSTICA Y TURISMO

CATEGORÍA PROFESIONAL		Nº EFECTIVOS/PROGRAMA								TOTAL
		451A	751A	455E	458D	422R	457A	457C	457D	
A01	TITULADO/A SUPERIOR			1	8	4		2	1	16
B01	TITULADO/A GRADO MEDIO		5	2				2	3	12
C02	ANIMADOR/A CULTURAL			1						1
C03	ENCARGADO/A				1		1		2	4
C51	ADMINISTRATIVO/A							1	2	3
C60	MONITOR/A DEPORTIVO/A								10	10
D05	AUXILIAR ADMINISTRATIVO/A		1	4						5
D07	CONDUCTOR/A							7		7
D15	OFICIAL/A DE OFICIO							3		3
D23	OFICIAL/A MANTENIMIENTO							12	12	24
D25	SOCORRISTA								16	16
D57	AYUDANTE DE MANTENIMIENTO							26	41	67
D64	GUARDA GUÍA DEL PATRIMONIO CULTURAL				12					12
E04	VIGILANTE		2		5					7
E05	ORDENANZA		1	12						13
E07	OPERARIO/A DE SERVICIOS			2	5			1		8
TOTAL PERSONAL LABORAL		3	6	22	31	4	1	54	87	208

Personal Laboral
SECCIÓN 19
CONSEJERÍA DE CIENCIA, INNOVACIÓN
Y UNIVERSIDAD

CATEGORÍA PROFESIONAL	Nº EFECTIVOS/ PROGRAMA		TOTAL
	541B	521A	
A01 TITULADO/A SUPERIOR		2	2
E05 ORDENANZA	1		1
TOTAL PERSONAL LABORAL	1	2	3

4. ADSCRIPCIÓN INICIAL DE PERSONAL DE ORGANISMOS Y ENTES PÚBLICOS

SECCIÓN 81
REAL INSTITUTO DE ESTUDIOS ASTURIANOS

PROGRAMA 455A: REAL INSTITUTO DE ESTUDIOS ASTURIANOS		
PERSONAL LABORAL		
CATEGORÍA PROFESIONAL	GRUPO	NÚMERO DE EFECTIVOS
B01 TITULADO/A GRADO MEDIO	B	1
D05 AUXILIAR ADMINISTRATIVO/A	D	2
TOTAL PERSONAL LABORAL		3
TOTAL EFECTIVOS		3

SECCIÓN 83
ENTE PÚBLICO DE SERVICIOS TRIBUTARIOS DEL
PRINCIPADO DE ASTURIAS

PROGRAMA 613E: SERVICIOS TRIBUTARIOS		
ALTOS CARGOS		
DIRECTOR/A GENERAL		1
TOTAL ALTOS CARGOS		1
PERSONAL FUNCIONARIO		
CUERPO O ESCALA	GRUPO	NÚMERO DE EFECTIVOS
AE01 ESC. ADMINISTRADOR FINANZAS	A1	10
AE06 ESC. ING. SUPERIOR AGRÓNOMO	A1	1
AG01 CPO. SUP. ADMINISTRADORES	A1	5
AX01 ESC. A EXTINGUIR GRUPO A	A1	3
BE01 ESC. ARQUITECTOS TÉCNICOS	A2	4
BE02 ESC. AYTE. ARCH. BIB. MUSEOS	A2	1
BE04 ESC. GESTIÓN FINANZAS	A2	27
BE05 ESC. ING. TÉCNICO AGRÍCOLA	A2	1
BG01 CPO. GESTIÓN	A2	5
BX01 ESC. A EXTINGUIR GRUPO B	A2	1
CG01 CPO. ADMINISTRATIVO	C1	39
DG01 CPO. AUXILIAR	C2	30
EG01 CPO. SUBALTERNOS	A. PROF.	4
TOTAL PERSONAL FUNCIONARIO		131
PERSONAL LABORAL		
CATEGORÍA PROFESIONAL	GRUPO	NÚMERO DE EFECTIVOS
A01 TITULADO/A SUPERIOR	A	14
B01 TITULADO/A GRADO MEDIO	B	19
C51 ADMINISTRATIVO	C	24
C70 TÉCNICO/A AUXILIAR INFORMÁTICA Y/O COMUNICACIÓN	C	2
D05 AUXILIAR ADMINISTRATIVO/A	D	60
E05 ORDENANZA	E	1
TOTAL PERSONAL LABORAL		120
TOTAL EFECTIVOS		252

SECCIÓN 84
INSTITUTO ASTURIANO DE PREVENCIÓN DE
RIESGOS LABORALES

PROGRAMA 322K: ACTUACIONES PREVENCIÓN DE RIESGOS LABORALES		
ALTOS CARGOS		
DIRECTOR/A		1
TOTAL ALTOS CARGOS		1
PERSONAL FUNCIONARIO		
CUERPO O ESCALA	GRUPO	NÚMERO DE EFECTIVOS
AE13 ESCALA PSICÓLOGOS CUERPO TÉCNICO	A1	1
AE14 ESC. QUÍMICOS	A1	3
AE17 ESC. MÉDICOS	A1	1
AG01 CPO. SUP. ADMINISTRADORES	A1	3
AX01 ESC. A EXTINGUIR GRUPO A	A1	6
BE03 ESC. DIPLOMADOS ENFERMERÍA	A2	3
BE06 ESC. ING. TÉCNICO INDUSTRIAL	A2	4
BE07 ESC. ING. TÉCNICO MINAS	A2	4
BG01 CPO. GESTIÓN	A2	3
BX01 ESC. A EXTINGUIR GRUPO B	A2	4
CG01 CPO. ADMINISTRATIVO	C1	3
DG01 CPO. AUXILIAR	C2	14
DX01 ESC. A EXTINGUIR GRUPO D	C2	1
EG01 CPO. SUBALTERNOS	A. PROF.	1
TOTAL PERSONAL FUNCIONARIO		51
PERSONAL LABORAL		
CATEGORÍA PROFESIONAL	GRUPO	NÚMERO DE EFECTIVOS
A01 TITULADO/A SUPERIOR	A	2
B01 TITULADO/A GRADO MEDIO	B	1
C70 TÉCNICO/A AUXILIAR DE INFORMÁTICA Y/O COMUNICACIÓN	C	1
D05 AUXILIAR ADMINISTRATIVO/A	D	1
E04 VIGILANTE	E	1
TOTAL PERSONAL LABORAL		6
TOTAL EFECTIVOS		58

SECCIÓN 85
SERVICIO PÚBLICO DE EMPLEO DEL
PRINCIPADO DE ASTURIAS

ALTOS CARGOS					
DIRECTOR/A GERENTE		1			1
TOTAL ALTOS CARGOS		1			1
PERSONAL FUNCIONARIO					
CUERPO O ESCALA	GRUPO	Nº EFECTIVOS/PROGRAMA			TOTAL
		322A	322C	322J	
AE09 ESC. ING. MINAS	A1			1	1
AE13 ESC. PSICÓLOGOS	A1			3	3
AG01 CPO. SUP. ADMINISTRADORES	A1	10	7	8	25
AX01 ESC. A EXTINGUIR GRUPO A	A1	1		1	2
BG01 CPO. GESTIÓN	A2	44		26	70
BX01 ESC. A EXTINGUIR GRUPO B	A2			10	10
BE03 ESC. DIPLOMADOS ENFERMERÍA	A2	1		2	3
BE06 ESC. ING. TÉCNICO INDUSTRIAL	A2			7	7
BE07 ESC.ING. TCOS. MINAS CPO. DIPLOM.	A2			4	4
CG01 CPO. ADMINISTRATIVO	C1	64		6	70
DG01 CPO. AUXILIAR	C2	63	1	21	85
EG01 CPO. SUBALTERNOS	A. PROF.	1		1	2
EX01 ESC. EXTINGUIR GRUPO E	A. PROF.	2			2
TOTAL PERSONAL FUNCIONARIO		186	8	90	284
PERSONAL LABORAL					
CATEGORÍA PROFESIONAL	GRUPO	Nº EFECTIVOS/PROGRAMA			TOTAL
		322A	322C	322J	
A01 TITULADO/A SUPERIOR	A	11		3	14
B01 TITULADO/A GRADO MEDIO	B	3		49	52
C06 AYUDANTE TÉCNICO	C	1			1
C70 TÉCNICO/A AUXILIAR DE INFORMÁTICA Y/O COMUNICACIÓN	C	1			1
D05 AUXILIAR ADMINISTRATIVO/A	D	7		2	9
D23 OFICIAL/A MANTENIMIENTO	D			1	1
E05 ORDENANZA	E			1	1
TOTAL PERSONAL LABORAL		23		56	79
TOTAL EFECTIVOS		210	8	146	364

SECCIÓN 87
SERVICIO DE EMERGENCIAS DEL PRINCIPADO DE ASTURIAS

PROGRAMA 223B "SERVICIO DE EMERGENCIAS"		
ALTOS CARGOS		
GERENTE		1
TOTAL ALTOS CARGOS		1
PERSONAL FUNCIONARIO		
CUERPO O ESCALA	GRUPO	NÚMERO DE EFECTIVOS
AG01 CPO. SUP. ADMINISTRADORES	A1	1
CE02 ESC. GUARDAS DEL MEDIO NATURAL	C1	8
DG01 CUERPO AUXILIAR	C2	1
TOTAL PERSONAL FUNCIONARIO		10
PERSONAL LABORAL		
CATEGORÍA PROFESIONAL	GRUPO	NÚMERO DE EFECTIVOS
TITULADO/A SUPERIOR	A	3
TÉCNICO/A GRUPO A	A	7
TÉCNICO/A DE GRADO MEDIO	B	4
TÉCNICO/A GRUPO B	B	7
ADMINISTRATIVO/A	C	2
JEFE/A SUPERVISOR/A	C	2
SUPERVISOR/A	C	10
JEFE/A DE ZONA	C	10
BOMBERO/A CONDUCTOR/A	C	237
COORDINADOR/A OPERADOR/A ESPECIALISTA EN IDIOMAS	C	36
MECÁNICO/A ESPECIALISTA SUPERVISOR/A	C	2
TÉCNICO/A ESPECIALISTA ELECTRÓNICO	C	1
AUXILIAR ADMINISTRATIVO/A	D	6
AUXILIAR BOMBERO ESPECIALISTA	D	151
BOMBERO/A RESCATADOR/A	D	8
BOMBERO/A CONDUCTOR/A	D	3
TÉCNICO/A AUXILIAR DE MANTENIMIENTO	D	2
TÉCNICO/A AUXILIAR SUMINISTROS	D	1
AUXILIAR DE BOMBERO/A	E	1
COORDINADOR/A TERRITORIAL	E	12
ORDENANZA	E	1
TOTAL PERSONAL LABORAL		506
TOTAL EFECTIVOS		517

SECCIÓN 90
CENTRO REGIONAL DE BELLAS ARTES

PROGRAMA 455F: CENTRO REGIONAL DE BELLAS ARTES		
PERSONAL FUNCIONARIO		
CUERPO O ESCALA	GRUPO	NÚMERO DE EFECTIVOS
DG01 CUERPO AUXILIAR	C2	1
TOTAL PERSONAL FUNCIONARIO		1
PERSONAL LABORAL		
CATEGORÍA PROFESIONAL	GRUPO	NÚMERO DE EFECTIVOS
DIRECTOR	C.A.D. *	1
A01 TITULADO/A SUPERIOR	A	5
B01 TITULADO/A GRADO MEDIO	B	3
C03 ENCARGADO/A	C	1
C51 ADMINISTRATIVO/A	C	1
D62 VIGILANTE MONTADOR	D	4
D63 ENCARGADO/A DE DEPÓSITO Y ALMACÉN	D	1
E04 VIGILANTE	E	11
TOTAL PERSONAL LABORAL		27
TOTAL EFECTIVOS		28

* C.A.D.: Contrato de Alta Dirección.

SECCIÓN 92
ORQUESTA SINFÓNICA
DEL PRINCIPADO DE ASTURIAS

PROGRAMA 455D: ORQUESTA SINFÓNICA		
PERSONAL FUNCIONARIO		
CUERPO O ESCALA	GRUPO	NÚMERO DE EFECTIVOS
DG01 CUERPO AUXILIAR	C2	1
TOTAL PERSONAL FUNCIONARIO		1
PERSONAL LABORAL		
CATEGORÍA PROFESIONAL	GRUPO	NÚMERO DE EFECTIVOS
GERENTE	C.A.D. *	1
DIRECTOR ARTÍSTICO	C.A.D. *	1
A1 PROFESOR INSTRUMENTISTA TUTTI	A	38
A1 PROFESOR INSTRUMENTISTA CO-PRINCIPAL	A	13
A1 PROFESOR INSTRUMENTISTA PRINCIPAL	A	23
A1 PROFESOR INSTRUMENTISTA CONCERTINO	A	1
A1 PROFESOR INSTRUMENTISTA AYUDA DE CONCERTINO	A	1
B1 GESTOR	B	1
B2 ADMINISTRADOR	B	1
B3 COORDINADOR DE ACTIVIDADES	B	1
B4 ARCHIVERO	B	1
C1 INSPECTOR-REGIDOR	C	1
D1 AUXILIAR ADMINISTRATIVO	D	2
D2 AUXILIAR INTÉRPRETE	D	1
E1 ORDENANZA	E	1
TOTAL PERSONAL LABORAL		87
TOTAL EFECTIVOS		88

* C.A.D.: Contrato de Alta Dirección.

**SECCION 94
CONSEJO DE LA JUVENTUD**

PROGRAMA 323C: CONSEJO DE LA JUVENTUD		
PERSONAL LABORAL		
CATEGORÍA PROFESIONAL	GRUPO	NÚMERO DE EFECTIVOS
B01 TITULADO/A GRADO MEDIO	B	3
C51 ADMINISTRATIVO/A	C	1
D05 AUXILIAR ADMINISTRATIVO/A	D	1
TOTAL PERSONAL LABORAL		5
TOTAL EFECTIVOS		5

**SECCIÓN 95
COMISIÓN REGIONAL
DEL BANCO DE TIERRAS**

PROGRAMA 712E: BANCO DE TIERRAS		
ALTOS CARGOS		
DIRECTOR/A		1
TOTAL ALTOS CARGOS		1
PERSONAL FUNCIONARIO		
CUERPO O ESCALA	GRUPO	NÚMERO DE EFECTIVOS
AG01 CUERPO SUPERIOR ADMINISTRADORES	A1	1
BE05 INGENIERO TÉCNICO AGRÍCOLA	A2	3
CG01 CPO. ADMINISTRATIVO	C1	1
CE01 ESCALA DELINEANTES	C1	1
DG01 CUERPO AUXILIAR	C2	1
TOTAL PERSONAL FUNCIONARIO		7
PERSONAL LABORAL		
CATEGORÍA PROFESIONAL	GRUPO	NÚMERO DE EFECTIVOS
C58 CAPATAZ	C	1
TOTAL PERSONAL LABORAL		1
TOTAL EFECTIVOS		9

SECCIÓN 96
ESTABLECIMIENTOS RESIDENCIALES
PARA ANCIANOS DE ASTURIAS

PROGRAMA 313J: RECURSOS DE ALOJAMIENTO		
ALTOS CARGOS		
DIRECTOR-GERENTE		1
TOTAL ALTOS CARGOS		1
PERSONAL FUNCIONARIO		
CUERPO O ESCALA	GRUPO	NÚMERO DE EFECTIVOS
AG01 CPO. SUP. ADMINISTRADORES	A1	4
BE12 ESC. ASISTENTES SOCIALES	A2	4
BG01 CPO. GESTIÓN	A2	7
BE04 ESC. GESTIÓN FINANZAS	A2	1
CG01 CPO. ADMINISTRATIVO	C1	6
DG01 CPO. AUXILIAR	C2	36
DX01 ESC. A EXTINGUIR GRUPO D	C2	9
EX01 ESC. A EXTINGUIR GRUPO E	A. PROF.	2
TOTAL PERSONAL FUNCIONARIO		69
PERSONAL LABORAL		
CATEGORÍA PROFESIONAL	GRUPO	NÚMERO DE EFECTIVOS
A01 TITULADO/A SUPERIOR	A	24
B01 TITULADO/A GRADO MEDIO	B	247
C02 ANIMADOR/A CULTURAL	C	1
C03 ENCARGADO/A	C	6
C51 ADMINISTRATIVO/A	C	11
C70 TÉCNICO/A AUXILIAR DE INFORMÁTICA Y/O COMUNICACIÓN	C	1
C833 JEFE/A DE COCINA A EXTINGUIR	C	2
D05 AUXILIAR ADMINISTRATIVO/A	D	11
D07 CONDUCTOR/A	D	1
D13 AUXILIAR ENFERMERÍA	D	1.166
D14 COCINERO/A	D	23
D22 COCINERO/A AYUDANTE	D	23
D23 OFICIAL/A DE MANTENIMIENTO	D	8
D24 OFICIAL/A DE OFICIO ALMACENERO	D	3
D58 SUBGOBERNANTE/A	D	5
E05 ORDENANZA	E	30
E07 OPERARIO/A DE SERVICIOS	E	110
TOTAL PERSONAL LABORAL		1.672
TOTAL EFECTIVOS		1.742

SECCIÓN 97
SERVICIO DE SALUD DEL PRINCIPADO DE ASTURIAS
PROGRAMA 412B, ASISTENCIA SANITARIA

RESUMEN POR ÁREAS

Hoja n° 1

CATEGORÍA/PUESTO	GR.	SERV CENT	ÁREA I	ÁREA II	ÁREA III	ÁREA IV	ÁREA V	ÁREA VI	ÁREA VII	ÁREA VIII	TOTAL
DIRECCIÓN GERENCIA		1									1
SECRETARÍA GENERAL		1									1
DIRECCIÓN DE ATENCIÓN Y EVALUACIÓN SANITARIA		1									1
SUBDIRECCIÓN DE ORGANIZACIÓN DE SERVICIOS SANITARIOS		1									1
DIRECCIÓN DE PROFESIONALES		1									1
SUBDIRECCIÓN DE PROFESIONALES		1									1
DIRECCIÓN ECONÓMICA-FINANCIERA Y DE INFRAESTRUCTURAS		1									1
SUBDIRECCIÓN DE GESTIÓN		1									1
SUBDIRECCIÓN DE INFRAESTRUCTURAS Y SERVICIOS TÉCNICOS		1									1
COORDINACIÓN NIVEL I (*)		8									8
COORDINACIÓN NIVEL II (**)		1									1
COORDINACIÓN NIVEL III (***)		1									1
COORDINACIÓN NIVEL IV (****)		2									2
COORDINACIÓN NIVEL V (*****)		1									1
GERENTE CAT. 1	A					1					1
GERENTE CAT. 2	A				1		1				2
GERENTE CAT. 3	A		1	1				1	1	1	5
DIRECTOR ATENC. SANIT. SALUD PÚBL. CAT. 1	A					1					1
DIRECTOR ATENC. SANIT. SALUD PÚBL. CAT. 2	A				1		1				2
DIRECTOR ATENC. SANIT. SALUD PÚBL. CAT. 3	A		1	1				1	1	1	5
DIRECTOR ECONÓMICO Y DE PROFESIONALES CAT. 1	A/B					1					1
DIRECTOR ECONÓMICO Y DE PROFESIONALES CAT. 2	A/B				1		1				2
DIRECTOR ECONÓMICO Y DE PROFESIONALES CAT. 3	A/B		1	1				1	1	1	5
DIRECTOR INSTITUTO NACIONAL DE SILICOSIS	A	1									1
SUBDIR. ATENC. SANIT. Y SALUD PÚBL. CAT. 1	A					4					4
SUBDIR. ATENC. SANIT. Y SALUD PÚBL. CAT. 2	A				1		1				2
SUBDIR. ATENC. SANIT. Y SALUD PÚBL. CAT. 3	A		1	1				1			3
SUBDIRECTOR ECONÓMICO Y DE PROFESIONALES CAT. 1	A/B					3					3
SUBDIRECTOR ECONÓMICO Y DE PROFESIONALES CAT. 2	A/B						2				2
DIRECTOR GESTIÓN CUIDADOS Y ENFERMERÍA CAT. 1	B					1					1
DIRECTOR GESTIÓN CUIDADOS Y ENFERMERÍA CAT. 2	B				1		1				2
DIRECTOR GESTIÓN CUIDADOS Y ENFERMERÍA CAT. 3	B		1	1				1	1	1	5
SUBDIRECTOR GESTIÓN CUIDADOS Y ENFERMERÍA CAT. 1	B					4					4
SUBDIRECTOR GESTIÓN CUIDADOS Y ENFERMERÍA CAT. 2	B				1		1				2
DIRECTOR DE HOSPITAL CAT. 1	A					1					1
DIRECTOR DE HOSPITAL CAT. 2	A				1		1				2
DIRECTOR DE HOSPITAL CAT. 3	A								1	1	2
ESCALA ADMINISTRADOR FINANZAS	A1	1									1
CUERPO SUPERIOR DE ADMINISTRADORES	A1	10									10
ESCALA INSPECTORES PRESTACIONES SANITARIAS	A1	22									22
ESCALA MÉDICOS	A1	2				3					5
MÉDICO DE FAMILIA (APD)	A1					2		1	1		4
ESCALA A EXTINGUIR GRUPO A	A1	6									6
F.E.A.	A	3	80	61	239	804	385	41	132	148	1.893
MÉDICO DE ADMISIÓN Y DOCUMENTACIÓN CLÍNICA	A		1	1	3	4	5	1	2	2	19
MÉDICO DE URGENCIA HOSPITALARIA	A		11	8	34	46	50	9	16	21	195

SECCIÓN 97
SERVICIO DE SALUD DEL PRINCIPADO DE ASTURIAS
PROGRAMA 412B, ASISTENCIA SANITARIA

RESUMEN POR ÁREAS

Hoja nº 2

CATEGORÍA/PUESTO	GR.	SERV CENT	ÁREA I	ÁREA II	ÁREA III	ÁREA IV	ÁREA V	ÁREA VI	ÁREA VII	ÁREA VIII	TOTAL
BIBLIOTECARIA	A					1	1				2
COORDINADOR DE EQUIPOS A.T. PRIMARIA	A		1		1	2	1	1	1	1	8
COORDINADOR INFORMÁTICA	A					1					1
FACULTATIVO DE CUPO	A					11	2				13
FARMACÉUTICO/A	A		1	1	1	1	1	1	1	1	8
GRUPO TÉCNICO DE LA FUNCIÓN ADMINISTRATIVA	A	22	3	3	7	28	10	4	2	1	80
INGENIEROS SUPERIORES	A	4			1	5	1		1		12
JEFE DE SECCIÓN C/O	A				3	2				1	6
JEFE DE SERVICIO C/O	A					1					1
JEFE/A SECCIÓN MÉDICO	A					3					3
JEFE/A SERVICIO MÉDICO	A					4					4
MÉDICO	A							46			46
MÉDICO ADJUNTO PSIQUIATRÍA	A			1	1	2	1	1			6
MÉDICO DE FAMILIA	A		60	43	125	254	213	70	67	69	901
MÉDICO DE URGENCIA DE ATENC. PRIMARIA	A	44			6	14	19		4	9	96
ODONTOESTOMATÓLOGO	A		2	1	6	13	12	3	3	4	44
PEDIATRA	A		6	5	19	41	32	7	10	9	129
PERSONAL TÉCNICO TITULADO SUPERIOR	A	8			2	22	3			2	37
TÉCNICO DE SALUD PÚBLICA	A		1	1	1	2	4	1	1	1	12
TITULADO SUPERIOR	A	3				1		7			11
JEFE/A SECCIÓN ADMINISTRATIVA	A/B					4					4
A.T.S./D.U.E. (APD)	A2					7		1			8
CUERPO GESTIÓN	A2	9									9
ESC. SUBINSPECTORES PRESTAC. SANITARIAS	A2	13									13
ESCALA DIPLOMADOS EN ENFERMERÍA	A2	6				10					16
ESCALA A EXTINGUIR GRUPO B	A2	7									7
ENFERMERO/A	B	38	181	134	527	1.759	824	115	265	329	4.172
ENFERMERO/A PROFESOR (FACULTAD ENFERMERÍA)	B	8									8
DECANO (FACULTAD ENFERMERÍA)	B	1									1
JEFE ESTUDIOS (FACULTAD ENFERMERÍA)	B	1									1
A.T.S./D.U.E.	B					7					7
ANALISTA PROGRAMADOR	B							2			2
ASISTENTE SOCIAL	B					1	1	1			3
DIPLOMADO TERAPIA OCUPACIONAL	B						1				1
DIPLOMADO UNIVERSITARIO EN ENFERMERÍA	B							67			67
DIRECTORA DE PROGRAMAS	B					1					1
ENFERMERO/A.T.S./D.U.E.	B				2			2		1	5
FISIOTERAPEUTA	B		8	9	17	67	37	8	9	10	165
GRUPO GESTIÓN DE LA FUNCIÓN ADMINISTRATIVA	B	26	7	5	10	38	21	3	5	10	125
INGENIEROS TÉCNICOS	B	4	1	1		6	2			1	15
JEFE DE LIMPIEZA	B					1					1
JEFE/A SECCIÓN	B					1					1
MATRONA	B		6	6	14	34	26	2	9	8	105
PERSONAL TÉCNICO DE GRADO MEDIO	B	8	1	1	1	7	2	1	5	2	28
PROF. DE LOGOPEDIA Y LOGOFONÍA	B					9	2				11
PROFESOR DE E.G.B.	B					1					1
SUPERVISOR/A DE ÁREA FUNCIONAL	B					2					2
SUPERVISOR/A DE UNIDAD	B					32					32
TERAPEUTA OCUPACIONAL	B		2	1	1	11	5	2	1	1	24
TITULADO GRADO MEDIO	B	1									1
TITULADO MEDIO	B							3			3
TRABAJADOR SOCIAL	B		5	4	9	25	11	3	5	4	66
CUERPO ADMINISTRATIVO	C1	19									19
ESCALA A EXTINGUIR GRUPO C	C1	3									3
ADMINISTRATIVO	C	7			1	3		4			15
AUXILIAR SANIT. ESP. PSIQUIATRÍA (ASEP)	C		1		2	12	1		2	1	19
COCINEROS	C					25	7			5	37
GRUPO ADMINISTRATIVO DE LA FUNCIÓN ADMINISTRATIVA	C	12	12	9	30	110	46	3	18	21	261
HIGIENISTA DENTAL	C		2	1	6	12	8	3	2	3	37

SECCIÓN 97
SERVICIO DE SALUD DEL PRINCIPADO DE ASTURIAS
PROGRAMA 412B, ASISTENCIA SANITARIA

RESUMEN POR ÁREAS

Hoja nº 3

CATEGORÍA/PUESTO	GR.	SERV CENT	ÁREA I	ÁREA II	ÁREA III	ÁREA IV	ÁREA V	ÁREA VI	ÁREA VII	ÁREA VIII	TOTAL
JEFE DE NEGOCIADO	C					1					1
JEFE UNIDAD	C					1					1
JEFS DE TALLER	C				4	6	2			2	14
MONITOR TERAPIA OCUPACIONAL	C					1	1			2	4
OFICIAL ADMINISTRATIVO	C					11					11
PERSONAL TÉCNICO NO TITULADO	C	5	1	1	1	5				1	14
TÉCNICO AUX. DE INFORMÁTICA Y/O COMUNIC.	C	1									1
TÉCNICO EN ORTOPEDIA	C					3					3
TÉCNICO ESPECIALISTA	C					20					20
TÉCNICO ESPECIALISTA ANATOMÍA PATOLÓGICA	C		2	3	5	19	6	2	3	4	44
TÉCNICO ESPECIALISTA LABORATORIO	C	2	11	12	26	113	44	3	14	17	242
TÉCNICO ESPECIALISTA MEDICINA NUCLEAR	C					10					10
TÉCNICO ESPECIALISTA RADIODIAGNÓSTICO	C		9	9	23	106	46	3	17	17	230
TÉCNICO ESPECIALISTA RADIOTERAPIA	C					23					23
TÉCNICO LABORATORIO/TÉCNICO RADIODIAG.	C							17			17
TÉCNICO MANTENIMIENTO	C							1			1
CUERPO AUXILIAR	C2	86				1					87
ESCALA A EXTINGUIR GRUPO D	C2	1									1
ALBAÑILES	D					8	2		1		11
AUXILIAR ADMINISTRATIVO	D	7			1	1	3	24			36
TÉCNICO EN CUIDADOS AUXILIARES DE ENFERMERÍA	D	1	88	64	287	1.136	408	35	137	163	2.319
AUXILIAR DE ENFERMERÍA	D				6	18		55	1		80
AUXILIAR DE ENFERMERÍA (ANT. SISTEMA)	D		1				2				3
AUXILIAR DE FARMACIA	D					1					1
AUXILIAR SANITARIO	D					14					14
CALEFACTORES	D					18	5		4	2	29
CARPINTEROS	D				1	4	1			1	7
CONDUCTOR	D	1				4				2	7
COSTURERA	D		1	1	2	7	3			1	15
ELECTRICISTAS	D				10	30	10		8	6	64
FONTANEROS	D				2	12	6		2	3	25
FOTÓGRAFOS	D					1					1
GOBERNANTAS	D				1	2	1			2	6
GRUPO AUXILIAR ADMINISTRATIVO DE LA FUNC. ADMINIST.	D	30	58	44	190	431	234	32	94	101	1.214
JARDINEROS	D					1					1
JEFE PERSONAL SUBALTERNO	D					1					1
MECÁNICOS	D				8	27	10		4	5	54
MONITOR	D					5					5
MONITOR OCUPACIONAL	D					1					1
OFICIAL DE OFICIO	D	1				1					2
OFICIAL DE OFICIO ALMACENERO/A	D	1									1
OPERADOR MÁQ. IMPRE. Y REPROD.	D									1	1
PELUQUERO	D				1	2	1			1	5
PINTORES	D					5	2				7
SANITARIO	D					7					7
TELEFONISTA	D		3	3	6	15	6		5	6	44
CUERPO SUBALTERNOS	AGR.P.	1				3					4
AYUDANTE COCINA	E					1					1
CELADOR	E	2	37	35	139	443	201	30	76	96	1.059
LA VANDERA	E				4	29	10			1	44
LIMPIADORA	E					10		1			11
MOZO ALMACÉN	E					1					1
OPERARIO DE SERVICIOS	E	1									1
ORDENANZA	E	11				1					12
PEONES	E				1	13				1	15
AYUDANTE DE SERVICIOS	E		2	2	1	186	49		7	29	276
PINCHES	E					3					3
PLANCHADORA	E				3	37	23			1	64
		462	610	475	1.798	6.267	2.819	621	940	1.135	15.127

SECCIÓN 97
SERVICIO DE SALUD DEL PRINCIPADO DE ASTURIAS
PROGRAMA 412B, ASISTENCIA SANITARIA

RESUMEN POR COLECTIVOS

Hoja nº 1

CATEGORÍA/PUESTO	GR.	FUN	LAB	ESTAT	P.DIR	TOTAL
DIRECCIÓN GERENCIA					1	1
SECRETARÍA GENERAL					1	1
DIRECCIÓN DE ATENCIÓN Y EVALUACIÓN SANITARIA					1	1
SUBDIRECCIÓN DE ORGANIZACIÓN DE SERVICIOS SANITARIOS					1	1
DIRECCIÓN DE PROFESIONALES					1	1
SUBDIRECCIÓN DE PROFESIONALES					1	1
DIRECCIÓN ECONÓMICA-FINANCIERA Y DE INFRAESTRUCTURAS					1	1
SUBDIRECCIÓN DE GESTIÓN					1	1
SUBDIRECCIÓN DE INFRAESTRUCTURAS Y SERVICIOS TÉCNICOS					1	1
COORDINACIÓN NIVEL I (*)					8	8
COORDINACIÓN NIVEL II (**)					1	1
COORDINACIÓN NIVEL III (***)					1	1
COORDINACIÓN NIVEL IV (****)					2	2
COORDINACIÓN NIVEL V (*****)					1	1
GERENTE CAT. 1	A				1	1
GERENTE CAT. 2	A				2	2
GERENTE CAT. 3	A				5	5
DIRECTOR ATENC. SANIT. SALUD PÚBL. CAT. 1	A				1	1
DIRECTOR ATENC. SANIT. SALUD PÚBL. CAT. 2	A				2	2
DIRECTOR ATENC. SANIT. SALUD PÚBL. CAT. 3	A				5	5
DIRECTOR ECONÓMICO Y DE PROFESIONALES CAT. 1	A/B				1	1
DIRECTOR ECONÓMICO Y DE PROFESIONALES CAT. 2	A/B				2	2
DIRECTOR ECONÓMICO Y DE PROFESIONALES CAT. 3	A/B				5	5
DIRECTOR INSTITUTO NACIONAL DE SILICOSIS	A				1	1
SUBDIR. ATENC. SANIT. Y SALUD PÚBL. CAT. 1	A				4	4
SUBDIR. ATENC. SANIT. Y SALUD PÚBL. CAT. 2	A				2	2
SUBDIR. ATENC. SANIT. Y SALUD PÚBL. CAT. 3	A				3	3
SUBDIRECTOR ECONÓMICO Y DE PROFESIONALES CAT. 1	A/B				3	3
SUBDIRECTOR ECONÓMICO Y DE PROFESIONALES CAT. 2	A/B				2	2
DIRECTOR GESTIÓN CUIDADOS Y ENFERMERÍA CAT. 1	B				1	1
DIRECTOR GESTIÓN CUIDADOS Y ENFERMERÍA CAT. 2	B				2	2
DIRECTOR GESTIÓN CUIDADOS Y ENFERMERÍA CAT. 3	B				5	5
SUBDIRECTOR GESTIÓN CUIDADOS Y ENFERMERÍA CAT. 1	B				4	4
SUBDIRECTOR GESTIÓN CUIDADOS Y ENFERMERÍA CAT. 2	B				2	2
DIRECTOR DE HOSPITAL CAT. 1	A				1	1
DIRECTOR DE HOSPITAL CAT. 2	A				2	2
DIRECTOR DE HOSPITAL CAT. 3	A				2	2
ESCALA ADMINISTRADOR FINANZAS	A1	1				1
CUERPO SUPERIOR DE ADMINISTRADORES	A1	10				10
ESCALA INSPECTORES PRESTACIONES SANITARIAS	A1	22				22
ESCALA MÉDICOS	A1	5				5
MÉDICO DE FAMILIA (APD)	A1	4				4

SECCIÓN 97
SERVICIO DE SALUD DEL PRINCIPADO DE ASTURIAS
PROGRAMA 412B, ASISTENCIA SANITARIA

RESUMEN POR COLECTIVOS

Hoja nº 2

CATEGORÍA/PUESTO	GR.	FUN	LAB	ESTAT	P.DIR	TOTAL
ESCALA A EXTINGUIR GRUPO A	A1	6				6
F.E.A.	A		4	1.889		1.893
MÉDICO DE ADMISIÓN Y DOCUMENTACIÓN CLÍNICA	A			19		19
MÉDICO DE URGENCIA HOSPITALARIA	A		1	194		195
BIBLIOTECARIA	A			2		2
COORDINADOR DE EQUIPOS AT. PRIMARIA	A			8		8
COORDINADOR INFORMÁTICA	A		1			1
FACULTATIVO DE CUPO	A			13		13
FARMACÉUTICO/A	A			8		8
GRUPO TÉCNICO DE LA FUNCIÓN ADMINISTRATIVA	A			80		80
INGENIEROS SUPERIORES	A			12		12
JEFE DE SECCIÓN C/O	A			6		6
JEFE DE SERVICIO C/O	A			1		1
JEFE/A SECCIÓN MÉDICO	A		3			3
JEFE/A SERVICIO MÉDICO	A		4			4
MÉDICO	A		46			46
MÉDICO ADJUNTO PSIQUIATRÍA	A		6			6
MÉDICO DE FAMILIA	A			901		901
MÉDICO DE URGENCIA DE ATENC. PRIMARIA	A			96		96
ODONTOESTOMATÓLOGO	A			44		44
PEDIATRA	A			129		129
PERSONAL TÉCNICO TITULADO SUPERIOR	A			37		37
TÉCNICO DE SALUD PÚBLICA	A			12		12
TITULADO SUPERIOR	A		11			11
JEFE/A SECCIÓN ADMINISTRATIVA	A/B		4			4
A.T.S./D.U.E. (APD)	A2	8				8
CUERPO GESTIÓN	A2	9				9
ESC. SUBINSPECTORES PRESTAC. SANITARIAS	A2	13				13
ESCALA DIPLOMADOS EN ENFERMERÍA	A2	16				16
ESCALA A EXTINGUIR GRUPO B	A2	7				7
ENFERMERO/A	B			4.172		4.172
ENFERMERO/A PROFESOR (FACULTAD ENFERMERÍA)	B			8		8
DECANO (FACULTAD ENFERMERÍA)	B			1		1
JEFE ESTUDIOS (FACULTAD ENFERMERÍA)	B			1		1
A.T.S./D.U.E.	B		7			7
ANALISTA PROGRAMADOR	B		2			2
ASISTENTE SOCIAL	B		3			3
DIPLOMADO TERAPIA OCUPACIONAL	B		1			1
DIPLOMADO UNIVERSITARIO EN ENFERMERÍA	B		67			67
DIRECTORA DE PROGRAMAS	B		1			1
ENFERMERO/A.T.S./D.U.E.	B		5			5
FISIOTERAPEUTA	B			165		165
GRUPO GESTIÓN DE LA FUNCIÓN ADMINISTRATIVA	B			125		125

SECCIÓN 97
SERVICIO DE SALUD DEL PRINCIPADO DE ASTURIAS
PROGRAMA 412B, ASISTENCIA SANITARIA

RESUMEN POR COLECTIVOS

Hoja nº 3

CATEGORÍA/PUESTO	GR.	FUN	LAB	ESTAT	P.DIR	TOTAL
INGENIEROS TÉCNICOS	B			15		15
JEFE DE LIMPIEZA	B		1			1
JEFE/A SECCIÓN	B		1			1
MATRONA	B			105		105
PERSONAL TÉCNICO DE GRADO MEDIO	B			28		28
PROF. DE LOGOPEDIA Y LOGOFONÍA	B			11		11
PROFESOR DE E.G.B.	B			1		1
SUPERVISOR/A DE ÁREA FUNCIONAL	B		1	1		2
SUPERVISOR/A DE UNIDAD	B		1	31		32
TERAPEUTA OCUPACIONAL	B			24		24
TITULADO GRADO MEDIO	B		1			1
TITULADO MEDIO	B		3			3
TRABAJADOR SOCIAL	B		2	64		66
CUERPO ADMINISTRATIVO	C1	19				19
ESCALA A EXTINGUIR GRUPO C	C1	3				3
ADMINISTRATIVO	C		15			15
AUXILIAR SANIT. ESP. PSIQUIATRÍA (ASEP)	C		17	2		19
COCINEROS	C			37		37
GRUPO ADMINISTRATIVO DE LA FUNCIÓN ADMINISTRATIVA	C			261		261
HIGIENISTA DENTAL	C			37		37
JEFE DE NEGOCIADO	C		1			1
JEFE UNIDAD	C		1			1
JEFES DE TALLER	C			14		14
MONITOR TERAPIA OCUPACIONAL	C		4			4
OFICIAL ADMINISTRATIVO	C		11			11
PERSONAL TÉCNICO NO TITULADO	C			14		14
TÉCNICO AUX. DE INFORMÁTICA Y/O COMUNIC.	C		1			1
TÉCNICO EN ORTOPEDIA	C			3		3
TÉCNICO ESPECIALISTA	C		20			20
TÉCNICO ESPECIALISTA ANATOMÍA PATOLÓGICA	C			44		44
TÉCNICO ESPECIALISTA LABORATORIO	C			242		242
TÉCNICO ESPECIALISTA MEDICINA NUCLEAR	C			10		10
TÉCNICO ESPECIALISTA RADIODIAGNÓSTICO	C			230		230
TÉCNICO ESPECIALISTA RADIOTERAPIA	C			23		23
TÉCNICO LABORATORIO/TÉCNICO RADIODIAG.	C		17			17
TÉCNICO MANTENIMIENTO	C		1			1
CUERPO AUXILIAR	C2	87				87
ESCALA A EXTINGUIR GRUPO D	C2	1				1
ALBAÑILES	D			11		11
AUXILIAR ADMINISTRATIVO	D		36			36
TÉCNICO EN CUIDADOS AUXILIARES DE ENFERMERÍA	D			2.319		2.319
AUXILIAR DE ENFERMERÍA	D		80			80
AUXILIAR DE ENFERMERÍA (ANT. SISTEMA)	D			3		3
AUXILIAR DE FARMACIA	D		1			1
AUXILIAR SANITARIO	D		14			14

SECCIÓN 97
SERVICIO DE SALUD DEL PRINCIPADO DE ASTURIAS
PROGRAMA 412B, ASISTENCIA SANITARIA

RESUMEN POR COLECTIVOS

Hoja nº 4

CATEGORÍA/PUESTO	GR.	FUN	LAB	ESTAT	P.DIR	TOTAL
CALEFACTORES	D			29		29
CARPINTEROS	D			7		7
CONDUCTOR	D		2	5		7
COSTURERA	D			15		15
ELECTRICISTAS	D			64		64
FONTANEROS	D			25		25
FOTÓGRAFOS	D			1		1
GOBERNANTAS	D			6		6
GRUPO AUXILIAR ADMINISTRATIVO DE LA FUNC. ADMINIST.	D			1.214		1.214
JARDINEROS	D			1		1
JEFE PERSONAL SUBALTERNO	D			1		1
MECÁNICOS	D			54		54
MONITOR	D			5		5
MONITOR OCUPACIONAL	D		1			1
OFICIAL DE OFICIO	D		2			2
OFICIAL DE OFICIO ALMACENERO/A	D		1			1
OPERADOR MÁQ. IMPRE. Y REPROD.	D			1		1
PELUQUERO	D			5		5
PINTORES	D			7		7
SANITARIO	D		7			7
TELEFONISTA	D			44		44
CUERPO SUBALTERNOS	AGR.P.	4				4
A YUDANTE COCINA	E		1			1
CELADOR	E		10	1.049		1.059
LA VANDERA	E		1	43		44
LIMPIADORA	E		8	3		11
MOZO ALMACÉN	E		1			1
OPERARIO DE SERVICIOS	E		1			1
ORDENANZA	E		12			12
PEONES	E		4	11		15
A YUDANTE DE SERVICIOS	E			276		276
PINCHES	E		3			3
PLANCHADORA	E			64		64
		215	449	14.383	80	15.127

SECCIÓN 97
SERVICIO DE SALUD DEL PRINCIPADO DE ASTURIAS
PROGRAMA 412B, ASISTENCIA SANITARIA

SERVICIOS CENTRALES

Hoja nº 1

CATEGORÍA/PUESTO	GR.	FUN	LAB	ESTAT	P.DIR	TOTAL
DIRECCIÓN GERENCIA					1	1
SECRETARÍA GENERAL					1	1
DIRECCIÓN DE ATENCIÓN Y EVALUACIÓN SANITARIA					1	1
SUBDIRECCIÓN DE ORGANIZACIÓN DE SERVICIOS SANITARIOS					1	1
DIRECCIÓN DE PROFESIONALES					1	1
SUBDIRECCIÓN DE PROFESIONALES					1	1
DIRECCIÓN ECONÓMICA-FINANCIERA Y DE INFRAESTRUCTURAS					1	1
SUBDIRECCIÓN DE GESTIÓN					1	1
SUBDIRECCIÓN DE INFRAESTRUCTURAS Y SERVICIOS TÉCNICOS					1	1
COORDINACIÓN NIVEL I (*)					8	8
COORDINACIÓN NIVEL II (**)					1	1
COORDINACIÓN NIVEL III (***)					1	1
COORDINACIÓN NIVEL IV (****)					2	2
COORDINACIÓN NIVEL V (*****)					1	1
DIRECTOR INSTITUTO NACIONAL DE SILICOSIS	A				1	1
ESCALA ADMINISTRADOR FINANZAS	A1	1				1
CUERPO SUPERIOR DE ADMINISTRADORES	A1	10				10
ESCALA INSPECTORES PRESTACIONES SANITARIAS	A1	22				22
ESCALA MÉDICOS	A1	2				2
ESCALA A EXTINGUIR GRUPO A	A1	6				6
F.E.A.	A			3		3
GRUPO TÉCNICO DE LA FUNCIÓN ADMINISTRATIVA	A			22		22
INGENIEROS SUPERIORES	A			4		4
MÉDICO DE URGENCIA DE ATENC. PRIMARIA	A			44		44
PERSONAL TÉCNICO TITULADO SUPERIOR	A			8		8
TITULADO SUPERIOR	A		3			3
CUERPO GESTIÓN	A2	9				9
ESC. SUBINSPECTORES PRESTAC. SANITARIAS	A2	13				13
ESCALA DIPLOMADOS EN ENFERMERÍA	A2	6				6
ESCALA A EXTINGUIR GRUPO B	A2	7				7
ENFERMERO/A	B			38		38
ENFERMERO/A PROFESOR (FACULTAD ENFERMERÍA)	B			8		8
DECANO (FACULTAD ENFERMERÍA)	B			1		1
JEFE ESTUDIOS (FACULTAD ENFERMERÍA)	B			1		1
GRUPO GESTIÓN DE LA FUNCIÓN ADMINISTRATIVA	B			26		26
INGENIEROS TÉCNICOS	B			4		4
PERSONAL TÉCNICO DE GRADO MEDIO	B			8		8
TITULADO GRADO MEDIO	B		1			1
CUERPO ADMINISTRATIVO	C1	19				19
ESCALA A EXTINGUIR GRUPO C	C1	3				3
ADMINISTRATIVO	C		7			7
GRUPO ADMINISTRATIVO DE LA FUNCIÓN ADMINISTRATIVA	C			12		12
PERSONAL TÉCNICO NO TITULADO	C			5		5

SECCIÓN 97
SERVICIO DE SALUD DEL PRINCIPADO DE ASTURIAS
PROGRAMA 412B, ASISTENCIA SANITARIA

SERVICIOS CENTRALES

Hoja nº 2

CATEGORÍA/PUESTO	GR.	FUN	LAB	ESTAT	P.DIR	TOTAL
TÉCNICO AUX. DE INFORMÁTICA Y/O COMUNIC.	C		1			1
TÉCNICO ESPECIALISTA LABORATORIO	C			2		2
CUERPO AUXILIAR	C2	86				86
ESCALA A EXTINGUIR GRUPO D	C2	1				1
AUXILIAR ADMINISTRATIVO	D		7			7
TÉCNICO EN CUIDADOS AUXILIARES DE ENFERMERÍA	D			1		1
CONDUCTOR	D		1			1
GRUPO AUXILIAR ADMINISTRATIVO DE LA FUNCIÓN ADMINISTRATIVA	D			30		30
OFICIAL DE OFICIO	D		1			1
OFICIAL DE OFICIO ALMACENERO/A	D		1			1
CUERPO SUBALTERNOS	AGR.P.	1				1
CELADOR	E			2		2
OPERARIO DE SERVICIOS	E		1			1
ORDENANZA	E		11			11
		186	34	219	23	462

(*) Coordinador Gestión de Recursos, Coordinador de Gestión Asistencial, Coordinador de Gestión de Personal.

Coordinador Económico Administrativo Urgencias y Emergencias, Coordinador Infraestructuras.

Coordinador de Gestión de Personal Estatutario y Contratación Temporal, Coordinador de Contratación y Apoyo Normativo, Coordinador de Selección y Provisión.

(**) Coordinador Servicios Informáticos.

(***) Coordinador Enfermería de Atención Primaria y Especializada.

(****) Coordinador Enfermería de Salud Mental, Coordinador Enfermería SAMU.

(*****) Coordinador Informático de Tarjeta Sanitaria.

SECCIÓN 97

SERVICIO DE SALUD DEL PRINCIPADO DE ASTURIAS
PROGRAMA 412B, ASISTENCIA SANITARIA

ÁREA I JARRIO

CATEGORÍA/PUESTO	GR.	FUN	LAB	ESTAT	P.DIR	TOTAL
GERENTE CAT. 3	A				1	1
DIRECTOR ATENC. SANIT. SALUD PÚBL. CAT. 3	A				1	1
DIRECTOR ECONÓMICO Y DE PROFESIONALES CAT. 3	A/B				1	1
SUBDIR. ATENC. SANIT. Y SALUD PÚBL. CAT. 3	A				1	1
DIRECTOR GESTIÓN CUIDADOS Y ENFERMERÍA CAT. 3	B				1	1
F.E.A.	A			80		80
MÉDICO DE ADMISIÓN Y DOCUMENTACIÓN CLÍNICA	A			1		1
MÉDICO DE URGENCIA HOSPITALARIA	A			11		11
COORDINADOR DE EQUIPOS AT. PRIMARIA	A			1		1
FARMACÉUTICO/A	A			1		1
GRUPO TÉCNICO DE LA FUNCIÓN ADMINISTRATIVA	A			3		3
MÉDICO DE FAMILIA	A			60		60
ODONTOESTOMATÓLOGO	A			2		2
PEDIATRA	A			6		6
TÉCNICO DE SALUD PÚBLICA	A			1		1
ENFERMERO/A	B			181		181
FISIOTERAPEUTA	B			8		8
GRUPO GESTIÓN DE LA FUNCIÓN ADMINISTRATIVA	B			7		7
INGENIEROS TÉCNICOS	B			1		1
MATRONA	B			6		6
PERSONAL TÉCNICO DE GRADO MEDIO	B			1		1
TERAPEUTA OCUPACIONAL	B			2		2
TRABAJADOR SOCIAL	B			5		5
AUXILIAR SANIT. ESP. PSIQUIATRÍA (ASEP)	C		1			1
GRUPO ADMINISTRATIVO DE LA FUNCIÓN ADMINISTRATIVA	C			12		12
HIGIENISTA DENTAL	C			2		2
PERSONAL TÉCNICO NO TITULADO	C			1		1
TÉCNICO ESPECIALISTA ANATOMÍA PATOLÓGICA	C			2		2
TÉCNICO ESPECIALISTA LABORATORIO	C			11		11
TÉCNICO ESPECIALISTA RADIODIAGNÓSTICO	C			9		9
TÉCNICO EN CUIDADOS AUXILIARES DE ENFERMERÍA	D			88		88
AUXILIAR DE ENFERMERÍA (ANT. SISTEMA)	D			1		1
COSTURERA	D			1		1
GRUPO AUXILIAR ADMINISTRATIVO DE LA FUNCIÓN ADMINISTRATIVA	D			58		58
TELEFONISTA	D			3		3
CELADOR	E			37		37
AYUDANTE DE SERVICIOS	E			2		2
			1	604	5	610

SECCIÓN 97

SERVICIO DE SALUD DEL PRINCIPADO DE ASTURIAS
PROGRAMA 412B, ASISTENCIA SANITARIA

ÁREA II CANGAS DEL NARCEA

CATEGORÍA/PUESTO	GR.	FUN	LAB	ESTAT	P.DIR	TOTAL
GERENTE CAT. 3	A				1	1
DIRECTOR ATENC. SANIT. SALUD PÚBL. CAT. 3	A				1	1
DIRECTOR ECONÓMICO Y DE PROFESIONALES CAT. 3	A/B				1	1
SUBDIR. ATENC. SANIT. Y SALUD PÚBL. CAT. 3	A				1	1
DIRECTOR GESTIÓN CUIDADOS Y ENFERMERÍA CAT. 3	B				1	1
F.E.A.	A			61		61
MÉDICO DE ADMISIÓN Y DOCUMENTACIÓN CLÍNICA	A			1		1
MÉDICO DE URGENCIA HOSPITALARIA	A			8		8
FARMACÉUTICO/A	A			1		1
GRUPO TÉCNICO DE LA FUNCIÓN ADMINISTRATIVA	A			3		3
MÉDICO ADJUNTO PSIQUIATRÍA	A		1			1
MÉDICO DE FAMILIA	A			43		43
ODONTOESTOMATÓLOGO	A			1		1
PEDIATRA	A			5		5
TÉCNICO DE SALUD PÚBLICA	A			1		1
ENFERMERO/A	B			134		134
FISIOTERAPEUTA	B			9		9
GRUPO GESTIÓN DE LA FUNCIÓN ADMINISTRATIVA	B			5		5
INGENIEROS TÉCNICOS	B			1		1
MATRONA	B			6		6
PERSONAL TÉCNICO DE GRADO MEDIO	B			1		1
TERAPEUTA OCUPACIONAL	B			1		1
TRABAJADOR SOCIAL	B			4		4
GRUPO ADMINISTRATIVO DE LA FUNCIÓN ADMINISTRATIVA	C			9		9
HIGIENISTA DENTAL	C			1		1
PERSONAL TÉCNICO NO TITULADO	C			1		1
TÉCNICO ESPECIALISTA ANATOMÍA PATOLÓGICA	C			3		3
TÉCNICO ESPECIALISTA LABORATORIO	C			12		12
TÉCNICO ESPECIALISTA RADIODIAGNÓSTICO	C			9		9
TÉCNICO EN CUIDADOS AUXILIARES DE ENFERMERÍA	D			64		64
COSTURERA	D			1		1
GRUPO AUXILIAR ADMINISTRATIVO DE LA FUNCIÓN ADMINISTRATIVA	D			44		44
TELEFONISTA	D			3		3
CELADOR	E			35		35
AYUDANTE DE SERVICIOS	E			2		2
			1	469	5	475

SECCIÓN 97

SERVICIO DE SALUD DEL PRINCIPADO DE ASTURIAS
PROGRAMA 412B, ASISTENCIA SANITARIA

ÁREA III AVILÉS

Hoja nº 1

CATEGORÍA/PUESTO	GR.	FUN	LAB	ESTAT	P.DIR	TOTAL
GERENTE CAT. 2	A				1	1
DIRECTOR ATENC. SANIT. SALUD PÚBL. CAT. 2	A				1	1
DIRECTOR ECONÓMICO Y DE PROFESIONALES CAT. 2	A/B				1	1
SUBDIR. ATENC. SANIT. Y SALUD PÚBL. CAT. 2	A				1	1
DIRECTOR GESTIÓN CUIDADOS Y ENFERMERÍA CAT. 2	B				1	1
SUBDIRECTOR GESTIÓN CUIDADOS Y ENFERMERÍA CAT. 2	B				1	1
DIRECTOR DE HOSPITAL CAT. 2	A				1	1
F.E.A.	A			239		239
MÉDICO DE ADMISIÓN Y DOCUMENTACIÓN CLÍNICA	A			3		3
MÉDICO DE URGENCIA HOSPITALARIA	A			34		34
COORDINADOR DE EQUIPOS AT. PRIMARIA	A			1		1
FARMACÉUTICO/A	A			1		1
GRUPO TÉCNICO DE LA FUNCIÓN ADMINISTRATIVA	A			7		7
INGENIEROS SUPERIORES	A			1		1
JEFE DE SECCIÓN C/O	A			3		3
MÉDICO ADJUNTO PSIQUIATRÍA	A		1			1
MÉDICO DE FAMILIA	A			125		125
MÉDICO DE URGENCIA DE ATENC. PRIMARIA	A			6		6
ODONTOESTOMATÓLOGO	A			6		6
PEDIATRA	A			19		19
PERSONAL TÉCNICO TITULADO SUPERIOR	A			2		2
TÉCNICO DE SALUD PÚBLICA	A			1		1
ENFERMERO/A	B			527		527
ENFERMERO/A.T.S./D.U.E.	B		2			2
FISIOTERAPEUTA	B			17		17
GRUPO GESTIÓN DE LA FUNCIÓN ADMINISTRATIVA	B			10		10
MATRONA	B			14		14
PERSONAL TÉCNICO DE GRADO MEDIO	B			1		1
TERAPEUTA OCUPACIONAL	B			1		1
TRABAJADOR SOCIAL	B			9		9
ADMINISTRATIVO	C		1			1
AUXILIAR SANIT. ESP. PSIQUIATRÍA (ASEP)	C		2			2
GRUPO ADMINISTRATIVO DE LA FUNCIÓN ADMINISTRATIVA	C			30		30
HIGIENISTA DENTAL	C			6		6
JEFE DE TALLER	C			4		4
PERSONAL TÉCNICO NO TITULADO	C			1		1
TÉCNICO ESPECIALISTA ANATOMÍA PATOLÓGICA	C			5		5
TÉCNICO ESPECIALISTA LABORATORIO	C			26		26
TÉCNICO ESPECIALISTA RADIODIAGNÓSTICO	C			23		23
AUXILIAR ADMINISTRATIVO	D		1			1
TÉCNICO EN CUIDADOS AUXILIARES DE ENFERMERÍA	D			287		287
AUXILIAR DE ENFERMERÍA	D		6			6
CARPINTEROS	D			1		1
COSTURERA	D			2		2

SECCIÓN 97

SERVICIO DE SALUD DEL PRINCIPADO DE ASTURIAS
PROGRAMA 412B, ASISTENCIA SANITARIA

ÁREA III AVILÉS

Hoja nº 2

CATEGORÍA/PUESTO	GR.	FUN	LAB	ESTAT	P.DIR	TOTAL
ELECTRICISTAS	D			10		10
FONTANEROS	D			2		2
GOBERNANTAS	D			1		1
GRUPO AUXILIAR ADMINISTRATIVO DE LA FUNCIÓN ADMINISTRATIVA	D			190		190
MECÁNICOS	D			8		8
PELUQUERO	D			1		1
TELEFONISTA	D			6		6
CELADOR	E			139		139
LA VANDERA	E			4		4
PEONES	E			1		1
AYUDANTE DE SERVICIOS	E			1		1
PLANCHADORA	E			3		3
			13	1.778	7	1.798

SECCIÓN 97

SERVICIO DE SALUD DEL PRINCIPADO DE ASTURIAS
PROGRAMA 412B, ASISTENCIA SANITARIA

ÁREA IV OVIEDO

Hoja nº 1

CATEGORÍA/PUESTO	GR.	FUN	LAB	ESTAT	P.DIR	TOTAL
GERENTE CAT. 1	A				1	1
DIRECTOR ATENC. SANIT. SALUD PÚBL. CAT. 1	A				1	1
DIRECTOR ECONÓMICO Y DE PROFESIONALES CAT. 1	A/B				1	1
SUBDIR. ATENC. SANIT. Y SALUD PÚBL. CAT. 1	A				4	4
SUBDIRECTOR ECONÓMICO Y DE PROFESIONALES CAT. 1	A/B				3	3
DIRECTOR GESTIÓN CUIDADOS Y ENFERMERÍA CAT. 1	B				1	1
SUBDIRECTOR GESTIÓN CUIDADOS Y ENFERMERÍA CAT. 1	B				4	4
DIRECTOR DE HOSPITAL CAT. 1	A				1	1
ESCALA MÉDICOS	A1	3				3
MÉDICO DE FAMILIA (APD)	A1	2				2
F.E.A.	A		4	800		804
MÉDICO DE ADMISIÓN Y DOCUMENTACIÓN CLÍNICA	A			4		4
MÉDICO DE URGENCIA HOSPITALARIA	A		1	45		46
BIBLIOTECARIA	A			1		1
COORDINADOR DE EQUIPOS AT. PRIMARIA	A			2		2
COORDINADOR INFORMÁTICA	A		1			1
FACULTATIVO DE CUPO	A			11		11
FARMACÉUTICO/A	A			1		1
GRUPO TÉCNICO DE LA FUNCIÓN ADMINISTRATIVA	A			28		28
INGENIEROS SUPERIORES	A			5		5
JEFE DE SECCIÓN C/O	A			2		2
JEFE DE SERVICIO C/O	A			1		1
JEFE/A SECCIÓN MÉDICO	A		3			3
JEFE/A SERVICIO MÉDICO	A		4			4
MÉDICO ADJUNTO PSIQUIATRÍA	A		2			2
MÉDICO DE FAMILIA	A			254		254
MÉDICO DE URGENCIA DE ATENC. PRIMARIA	A			14		14
ODONTOESTOMATÓLOGO	A			13		13
PEDIATRA	A			41		41
PERSONAL TÉCNICO TITULADO SUPERIOR	A			22		22
TÉCNICO DE SALUD PÚBLICA	A			2		2
TITULADO SUPERIOR	A		1			1
JEFE/A SECCIÓN ADMINISTRATIVA	A/B		4			4
A.T.S./D.U.E. (APD)	A2	7				7
ESCALA DIPLOMADOS EN ENFERMERÍA	A2	10				10
ENFERMERO/A	B			1759		1.759
A.T.S./D.U.E.	B		7			7
ASISTENTE SOCIAL	B		1			1
DIRECTORA DE PROGRAMAS	B		1			1
FISIOTERAPEUTA	B			67		67
GRUPO GESTIÓN DE LA FUNCIÓN ADMINISTRATIVA	B			38		38
INGENIEROS TÉCNICOS	B			6		6
JEFE DE LIMPIEZA	B		1			1
JEFE/A SECCIÓN	B		1			1

SECCIÓN 97

SERVICIO DE SALUD DEL PRINCIPADO DE ASTURIAS
PROGRAMA 412B, ASISTENCIA SANITARIA

ÁREA IV OVIEDO

Hoja nº 2

CATEGORÍA/PUESTO	GR.	FUN	LAB	ESTAT	P.DIR	TOTAL
MATRONA	B			34		34
PERSONAL TÉCNICO DE GRADO MEDIO	B			7		7
PROF. DE LOGOPEDIA Y LOGOFONÍA	B			9		9
PROFESOR DE E.G.B.	B			1		1
SUPERVISOR/A DE ÁREA FUNCIONAL	B		1	1		2
SUPERVISOR/A DE UNIDAD	B		1	31		32
TERAPEUTA OCUPACIONAL	B			11		11
TRABAJADOR SOCIAL	B			25		25
ADMINISTRATIVO	C		3			3
AUXILIAR SANIT. ESP. PSIQUIATRÍA (ASEP)	C		12			12
COCINEROS	C			25		25
GRUPO ADMINISTRATIVO DE LA FUNCIÓN ADMINISTRATIVA	C			110		110
HIGIENISTA DENTAL	C			12		12
JEFE DE NEGOCIADO	C		1			1
JEFE UNIDAD	C		1			1
JEFES DE TALLER	C			6		6
MONITOR TERAPIA OCUPACIONAL	C		1			1
OFICIAL ADMINISTRATIVO	C		11			11
PERSONAL TÉCNICO NO TITULADO	C			5		5
TÉCNICO EN ORTOPEdia	C			3		3
TÉCNICO ESPECIALISTA	C		20			20
TÉCNICO ESPECIALISTA ANATOMÍA PATOLÓGICA	C			19		19
TÉCNICO ESPECIALISTA LABORATORIO	C			113		113
TÉCNICO ESPECIALISTA MEDICINA NUCLEAR	C			10		10
TÉCNICO ESPECIALISTA RADIODIAGNÓSTICO	C			106		106
TÉCNICO ESPECIALISTA RADIOTERAPIA	C			23		23
CUERPO AUXILIAR	C2	1				1
ALBAÑILES	D			8		8
AUXILIAR ADMINISTRATIVO	D		1			1
TÉCNICO EN CUIDADOS AUXILIARES DE ENFERMERÍA	D			1136		1.136
AUXILIAR DE ENFERMERÍA	D		18			18
AUXILIAR DE FARMACIA	D		1			1
AUXILIAR SANITARIO	D		14			14
CALEFACTORES	D			18		18
CARPINTEROS	D			4		4
CONDUCTOR	D		1	3		4
COSTURERA	D			7		7
ELECTRICISTAS	D			30		30
FONTANEROS	D			12		12
FOTÓGRAFOS	D			1		1
GOBERNANTAS	D			2		2
GRUPO AUXILIAR ADMINISTRATIVO DE LA FUNCIÓN ADMINISTRATIVA	D			431		431
JARDINEROS	D			1		1
JEFE PERSONAL SUBALTERNO	D			1		1

SECCIÓN 97

SERVICIO DE SALUD DEL PRINCIPADO DE ASTURIAS
PROGRAMA 412B, ASISTENCIA SANITARIA

ÁREA IV OVIEDO

Hoja nº 3

CATEGORÍA/PUESTO	GR.	FUN	LAB	ESTAT	P.DIR	TOTAL
MECÁNICOS	D			27		27
MONITOR	D			5		5
MONITOR OCUPACIONAL	D		1			1
OFICIAL DE OFICIO	D		1			1
PELUQUERO	D			2		2
PINTORES	D			5		5
SANITARIO	D		7			7
TELEFONISTA	D			15		15
CUERPO SUBALTERNOS	AGR.P.	3				3
AYUDANTE COCINA	E		1			1
CELADOR	E			443		443
LA VANDERA	E		1	28		29
LIMPIADORA	E		8	2		10
MOZO ALMACÉN	E		1			1
ORDENANZA	E		1			1
PEONES	E		4	9		13
AYUDANTE DE SERVICIOS	E			186		186
PINCHES	E		3			3
PLANCHADORA	E			37		37
		26	145	6.080	16	6.267

SECCIÓN 97

SERVICIO DE SALUD DEL PRINCIPADO DE ASTURIAS
PROGRAMA 412B, ASISTENCIA SANITARIA

ÁREA V GIJÓN

Hoja nº 1

CATEGORÍA/PUESTO	GR.	FUN	LAB	ESTAT	P.DIR	TOTAL
GERENTE CAT. 2	A				1	1
DIRECTOR ATENC. SANIT. SALUD PÚBL. CAT. 2	A				1	1
DIRECTOR ECONÓMICO Y DE PROFESIONALES CAT. 2	A/B				1	1
SUBDIR. ATENC. SANIT. Y SALUD PÚBL. CAT. 2	A				1	1
SUBDIRECTOR ECONÓMICO Y DE PROFESIONALES CAT. 2	A/B				2	2
DIRECTOR GESTIÓN CUIDADOS Y ENFERMERÍA CAT. 2	B				1	1
SUBDIRECTOR GESTIÓN CUIDADOS Y ENFERMERÍA CAT. 2	B				1	1
DIRECTOR DE HOSPITAL CAT. 2	A				1	1
F.E.A.	A			385		385
MÉDICO DE ADMISIÓN Y DOCUMENTACIÓN CLÍNICA	A			5		5
MÉDICO DE URGENCIA HOSPITALARIA	A			50		50
BIBLIOTECARIA	A			1		1
COORDINADOR DE EQUIPOS AT. PRIMARIA	A			1		1
FACULTATIVO DE CUPO	A			2		2
FARMACÉUTICO/A	A			1		1
GRUPO TÉCNICO DE LA FUNCIÓN ADMINISTRATIVA	A			10		10
INGENIEROS SUPERIORES	A			1		1
MÉDICO ADJUNTO PSIQUIATRÍA	A		1			1
MÉDICO DE FAMILIA	A			213		213
MÉDICO DE URGENCIA DE ATENC. PRIMARIA	A			19		19
ODONTOESTOMATÓLOGO	A			12		12
PEDIATRA	A			32		32
PERSONAL TÉCNICO TITULADO SUPERIOR	A			3		3
TÉCNICO DE SALUD PÚBLICA	A			4		4
ENFERMERO/A	B			824		824
ASISTENTE SOCIAL	B		1			1
DIPLOMADO TERAPIA OCUPACIONAL	B		1			1
FISIOTERAPEUTA	B			37		37
GRUPO GESTIÓN DE LA FUNCIÓN ADMINISTRATIVA	B			21		21
INGENIEROS TÉCNICOS	B			2		2
MATRONA	B			26		26
PERSONAL TÉCNICO DE GRADO MEDIO	B			2		2
PROF. DE LOGOPEDIA Y LOGOFONÍA	B			2		2
TERAPEUTA OCUPACIONAL	B			5		5
TRABAJADOR SOCIAL	B			11		11
AUXILIAR SANIT. ESP. PSIQUIATRÍA (ASEP)	C		1			1
COCINEROS	C			7		7
GRUPO ADMINISTRATIVO DE LA FUNCIÓN ADMINISTRATIVA	C			46		46
HIGENISTA DENTAL	C			8		8
JEFES DE TALLER	C			2		2
MONITOR TERAPIA OCUPACIONAL	C		1			1
TÉCNICO ESPECIALISTA ANATOMÍA PATOLÓGICA	C			6		6

SECCIÓN 97

SERVICIO DE SALUD DEL PRINCIPADO DE ASTURIAS
PROGRAMA 412B, ASISTENCIA SANITARIA

ÁREA V GIJÓN

Hoja nº 2

CATEGORÍA/PUESTO	GR.	FUN	LAB	ESTAT	P.DIR	TOTAL
TÉCNICO ESPECIALISTA LABORATORIO	C			44		44
TÉCNICO ESPECIALISTA RADIODIAGNÓSTICO	C			46		46
ALBAÑILES	D			2		2
AUXILIAR ADMINISTRATIVO	D		3			3
TÉCNICO EN CUIDADOS AUXILIARES DE ENFERMERÍA	D			408		408
AUXILIAR DE ENFERMERÍA (ANT. SISTEMA)	D			2		2
CALEFACTORES	D			5		5
CARPINTEROS	D			1		1
COSTURERA	D			3		3
ELECTRICISTAS	D			10		10
FONTANEROS	D			6		6
GOBERNANTAS	D			1		1
GRUPO AUXILIAR ADMINISTRATIVO DE LA FUNCIÓN ADMINISTRATIVA	D			234		234
MECÁNICOS	D			10		10
PELUQUERO	D			1		1
PINTORES	D			2		2
TELEFONISTA	D			6		6
CELADOR	E			201		201
LA VANDERA	E			10		10
AYUDANTE DE SERVICIOS	E			49		49
PLANCHADORA	E			23		23
			8	2.802	9	2.819

SECCIÓN 97

SERVICIO DE SALUD DEL PRINCIPADO DE ASTURIAS
PROGRAMA 412B, ASISTENCIA SANITARIA

ÁREA VI ARRIONDAS

CATEGORÍA/PUESTO	GR.	FUN	LAB	ESTAT	P.DIR	TOTAL
GERENTE CAT. 3	A				1	1
DIRECTOR ATENC. SANIT. SALUD PÚBL. CAT. 3	A				1	1
DIRECTOR ECONÓMICO Y DE PROFESIONALES CAT. 3	A/B				1	1
SUBDIR. ATENC. SANIT. Y SALUD PÚBL. CAT. 3	A				1	1
DIRECTOR GESTIÓN CUIDADOS Y ENFERMERÍA CAT. 3	B				1	1
MÉDICO DE FAMILIA (APD)	A1	1				1
F.E.A.	A			41		41
MÉDICO DE ADMISIÓN Y DOCUMENTACIÓN CLÍNICA	A			1		1
MÉDICO DE URGENCIA HOSPITALARIA	A			9		9
COORDINADOR DE EQUIPOS AT. PRIMARIA	A			1		1
FARMACÉUTICO/A	A			1		1
GRUPO TÉCNICO DE LA FUNCIÓN ADMINISTRATIVA	A			4		4
MÉDICO	A		46			46
MÉDICO ADJUNTO PSIQUIATRÍA	A		1			1
MÉDICO DE FAMILIA	A			70		70
ODONTOESTOMATÓLOGO	A			3		3
PEDIATRA	A			7		7
TÉCNICO DE SALUD PÚBLICA	A			1		1
TITULADO SUPERIOR	A		7			7
A.T.S./D.U.E. (APD)	A2	1				1
ENFERMERO/A	B			115		115
ANALISTA PROGRAMADOR	B		2			2
ASISTENTE SOCIAL	B		1			1
DIPLOMADO UNIVERSITARIO EN ENFERMERÍA	B		67			67
ENFERMERO/A.T.S./D.U.E.	B		2			2
FISIOTERAPEUTA	B			8		8
GRUPO GESTIÓN DE LA FUNCIÓN ADMINISTRATIVA	B			3		3
MATRONA	B			2		2
PERSONAL TÉCNICO DE GRADO MEDIO	B			1		1
TERAPEUTA OCUPACIONAL	B			2		2
TITULADO MEDIO	B		3			3
TRABAJADOR SOCIAL	B		2	1		3
ADMINISTRATIVO	C		4			4
GRUPO ADMINISTRATIVO DE LA FUNCIÓN ADMINISTRATIVA	C			3		3
HIGIENISTA DENTAL	C			3		3
TÉCNICO ESPECIALISTA ANATOMÍA PATOLÓGICA	C			2		2
TÉCNICO ESPECIALISTA LABORATORIO	C			3		3
TÉCNICO ESPECIALISTA RADIODIAGNÓSTICO	C			3		3
TÉCNICO LABORATORIO/TÉCNICO RADIODIAGNÓSTICO	C		17			17
TÉCNICO MANTENIMIENTO	C		1			1
AUXILIAR ADMINISTRATIVO	D		24			24
TÉCNICO EN CUIDADOS AUXILIARES DE ENFERMERÍA	D			35		35
AUXILIAR DE ENFERMERÍA	D		55			55
GRUPO AUXILIAR ADMINISTRATIVO DE LA FUNCIÓN ADMINISTRATIVA	D			32		32
CELADOR	E		10	20		30
LIMPIADOR	E			1		1
		2	242	372	5	621

SECCIÓN 97

SERVICIO DE SALUD DEL PRINCIPADO DE ASTURIAS
PROGRAMA 412B, ASISTENCIA SANITARIA

ÁREA VII MIERES

CATEGORÍA/PUESTO	GR.	FUN	LAB	ESTAT	P.DIR	TOTAL
GERENTE CAT. 3	A				1	1
DIRECTOR ATENC. SANIT. SALUD PÚBL. CAT. 3	A				1	1
DIRECTOR ECONÓMICO Y DE PROFESIONALES CAT. 3	A/B				1	1
DIRECTOR GESTIÓN CUIDADOS Y ENFERMERÍA CAT. 3	B				1	1
DIRECTOR DE HOSPITAL CAT. 3	A				1	1
MÉDICO DE FAMILIA (APD)	A1	1				1
F.E.A.	A			132		132
MÉDICO DE ADMISIÓN Y DOCUMENTACIÓN CLÍNICA	A			2		2
MÉDICO DE URGENCIA HOSPITALARIA	A			16		16
COORDINADOR DE EQUIPOS AT. PRIMARIA	A			1		1
FARMACÉUTICO/A	A			1		1
GRUPO TÉCNICO DE LA FUNCIÓN ADMINISTRATIVA	A			2		2
INGENIEROS SUPERIORES	A			1		1
MÉDICO DE FAMILIA	A			67		67
MÉDICO DE URGENCIA DE ATENC. PRIMARIA	A			4		4
ODONTOESTOMATÓLOGO	A			3		3
PEDIATRA	A			10		10
TÉCNICO DE SALUD PÚBLICA	A			1		1
ENFERMERO/A	B			265		265
FISIOTERAPEUTA	B			9		9
GRUPO GESTIÓN DE LA FUNCIÓN ADMINISTRATIVA	B			5		5
MATRONA	B			9		9
PERSONAL TÉCNICO DE GRADO MEDIO	B			5		5
TERAPEUTA OCUPACIONAL	B			1		1
TRABAJADOR SOCIAL	B			5		5
AUXILIAR SANIT. ESP. PSIQUIATRÍA (ASEP)	C			2		2
GRUPO ADMINISTRATIVO DE LA FUNCIÓN ADMINISTRATIVA	C			18		18
HIGIENISTA DENTAL	C			2		2
TÉCNICO ESPECIALISTA ANATOMÍA PATOLÓGICA	C			3		3
TÉCNICO ESPECIALISTA LABORATORIO	C			14		14
TÉCNICO ESPECIALISTA RADIODIAGNÓSTICO	C			17		17
ALBAÑILES	D			1		1
TÉCNICO EN CUIDADOS AUXILIARES DE ENFERMERÍA	D			137		137
AUXILIAR DE ENFERMERÍA	D		1			1
CALEFACTORES	D			4		4
ELECTRICISTAS	D			8		8
FONTANEROS	D			2		2
GRUPO AUXILIAR ADMINISTRATIVO DE LA FUNC. ADMINIST.	D			94		94
MECÁNICOS	D			4		4
TELEFONISTA	D			5		5
CELADOR	E			76		76
AYUDANTE DE SERVICIOS	E			7		7
		1	1	933	5	940

SECCIÓN 97

SERVICIO DE SALUD DEL PRINCIPADO DE ASTURIAS
PROGRAMA 412B, ASISTENCIA SANITARIA

ÁREA VIII LANGREO

Hoja nº 1

CATEGORÍA/PUESTO	GR.	FUN	LAB	ESTAT	P.DIR	TOTAL
GERENTE CAT. 3	A				1	1
DIRECTOR ATENC. SANIT. SALUD PÚBL. CAT. 3	A				1	1
DIRECTOR ECONÓMICO Y DE PROFESIONALES CAT. 3	A/B				1	1
DIRECTOR GESTIÓN CUIDADOS Y ENFERMERÍA CAT. 3	B				1	1
DIRECTOR DE HOSPITAL CAT. 3	A				1	1
F.E.A.	A			148		148
MÉDICO DE ADMISIÓN Y DOCUMENTACIÓN CLÍNICA	A			2		2
MÉDICO DE URGENCIA HOSPITALARIA	A			21		21
COORDINADOR DE EQUIPOS AT. PRIMARIA	A			1		1
FARMACÉUTICO/A	A			1		1
GRUPO TÉCNICO DE LA FUNCIÓN ADMINISTRATIVA	A			1		1
JEFE DE SECCIÓN C/O	A			1		1
MÉDICO DE FAMILIA	A			69		69
MÉDICO DE URGENCIA DE ATENC. PRIMARIA	A			9		9
ODONTOESTOMATÓLOGO	A			4		4
PEDIATRA	A			9		9
PERSONAL TÉCNICO TITULADO SUPERIOR	A			2		2
TÉCNICO DE SALUD PÚBLICA	A			1		1
ENFERMERO/A	B			329		329
ENFERMERO/A.T.S./D.U.E.	B		1			1
FISIOTERAPEUTA	B			10		10
GRUPO GESTIÓN DE LA FUNCIÓN ADMINISTRATIVA	B			10		10
INGENIEROS TÉCNICOS	B			1		1
MATRONA	B			8		8
PERSONAL TÉCNICO DE GRADO MEDIO	B			2		2
TERAPEUTA OCUPACIONAL	B			1		1
TRABAJADOR SOCIAL	B			4		4
AUXILIAR SANIT. ESP. PSIQUIATRÍA (ASEP)	C		1			1
COCINEROS	C			5		5
GRUPO ADMINISTRATIVO DE LA FUNCIÓN ADMINISTRATIVA	C			21		21
HIGIENISTA DENTAL	C			3		3
JEFES DE TALLER	C			2		2
MONITOR TERAPIA OCUPACIONAL	C		2			2
PERSONAL TÉCNICO NO TITULADO	C			1		1
TÉCNICO ESPECIALISTA ANATOMÍA PATOLÓGICA	C			4		4
TÉCNICO ESPECIALISTA LABORATORIO	C			17		17
TÉCNICO ESPECIALISTA RADIODIAGNÓSTICO	C			17		17
TÉCNICO EN CUIDADOS AUXILIARES DE ENFERMERÍA	D			163		163
CALEFACTORES	D			2		2
CARPINTEROS	D			1		1
CONDUCTOR	D			2		2
COSTURERA	D			1		1
ELECTRICISTAS	D			6		6
FONTANEROS	D			3		3
GOBERNANTAS	D			2		2

SECCIÓN 97

SERVICIO DE SALUD DEL PRINCIPADO DE ASTURIAS
PROGRAMA 412B, ASISTENCIA SANITARIA

ÁREA VIII LANGREO

Hoja n° 2

CATEGORÍA/PUESTO	GR.	FUN	LAB	ESTAT	P.DIR	TOTAL
GRUPO AUXILIAR ADMINISTRATIVO DE LA FUNCIÓN ADMINISTRATIVA	D			101		101
MECÁNICOS	D			5		5
OPERADOR MÁQ. IMPRE. Y REPROD.	D			1		1
PELUQUERO	D			1		1
TELEFONISTA	D			6		6
CELADOR	E			96		96
LA VANDERA	E			1		1
PEONES	E			1		1
AYUDANTE DE SERVICIOS	E			29		29
PLANCHADORA	E			1		1
			4	1.126	5	1.135

SECCIÓN 98
JUNTA DE SANEAMIENTO

PROGRAMA 441B: SANEAMIENTO DE AGUAS		
ALTOS CARGOS		
DIRECTOR/A GENERAL		1
TOTAL ALTOS CARGOS		1
PERSONAL FUNCIONARIO		
CUERPO O ESCALA	GRUPO	NÚMERO DE EFECTIVOS
AG01 CUERPO SUPERIOR DE ADMINISTRADORES	A1	2
AE07 ESC. ING. CAMINOS	A1	1
AX01 ESCALA A EXTINGIR GRUPO A	A1	1
BE06 ESC. ING. TÉCNICO INDUSTRIAL	A2	2
BG01 CUERPO DE GESTIÓN	A2	1
DG01 CUERPO AUXILIAR	C2	4
TOTAL PERSONAL FUNCIONARIO		11
TOTAL EFECTIVOS		12

SECCIÓN 99
SERVICIO REGIONAL DE INVESTIGACIÓN
Y DESARROLLO AGROALIMENTARIO

PROGRAMA 542F: INVESTIGACIÓN Y EXPERIMENTACIÓN AGRARIA		
ALTOS CARGOS		
DIRECTOR-GERENTE		1
TOTAL ALTOS CARGOS		1
PERSONAL FUNCIONARIO		
CUERPO O ESCALA	GRUPO	NÚMERO DE EFECTIVOS
AE02 ESC. ARCH. BIB. MUSEOS	A1	1
AE06 ESC. ING. SUPERIOR AGRÓNOMO	A1	1
AE14 ESC. QUÍMICOS	A1	2
AE15 ESC. VETERINARIOS	A1	10
AG01 CUERPO SUPERIOR DE ADMINISTRADORES	A1	1
BE05 ESC. ING. TÉCNICO AGRÍCOLA	A2	4
CG01 CUERPO ADMINISTRATIVO	C1	7
DG01 CUERPO AUXILIAR	C2	6
EX01 ESC. A EXTINGUIR GRUPO E	A. PROF.	1
TOTAL PERSONAL FUNCIONARIO		33
PERSONAL LABORAL		
CATEGORÍA PROFESIONAL	GRUPO	NÚMERO DE EFECTIVOS
A01 TITULADO/A SUPERIOR	A	16
B01 TITULADO/A GRADO MEDIO	B	2
C05 ANALISTA LABORATORIO	C	9
C58 CAPATAZ	C	14
C70 TÉCNICO/A AUXILIAR DE INFORMÁTICA Y/O COMUNICACIÓN	C	1
D15 OFICIAL/A DE OFICIO	D	21
D16 AUXILIAR DE LABORATORIO	D	3
E05 ORDENANZA	E	1
E07 OPERARIO/A DE SERVICIOS	E	4
E08 OPERARIO/A AGROGANADERO/A Y DE OBRAS PÚBLICAS	E	23
TOTAL PERSONAL LABORAL		94
TOTAL EFECTIVOS		128

INSTITUTO DE DESARROLLO ECONÓMICO DEL PRINCIPADO DE ASTURIAS

ALTOS CARGOS		
DIRECTOR/A GENERAL		1
TOTAL ALTOS CARGOS		1
PERSONAL FUNCIONARIO		
CUERPO O ESCALA	GRUPO	NÚMERO DE EFECTIVOS
AE08 ESCALA INGENIEROS INDUSTRIALES	A1	1
AG01 CUERPO SUPERIOR ADMINISTRADORES	A1	3
BG01 CUERPO GESTIÓN	A2	1
BX01 ESC. A EXTINGUIR GRUPO B	A2	1
CG01 CUERPO ADMINISTRATIVO	C1	2
DG01 CUERPO AUXILIAR	C2	5
TOTAL PERSONAL FUNCIONARIO		13
PERSONAL LABORAL		
CATEGORÍA PROFESIONAL	GRUPO	NÚMERO DE EFECTIVOS
A01 TITULADO/A SUPERIOR	A	30
B01 TITULADO/A GRADO MEDIO	B	4
C51 ADMINISTRATIVO/A	C	1
D61 OFICIAL/A DE SERVICIOS INTERNOS	D	1
D05 AUXILIAR ADMINISTRATIVO/A	D	6
TOTAL PERSONAL LABORAL		42
TOTAL EFECTIVOS		56

5. ADSCRIPCIÓN INICIAL DE PERSONAL DE LA JUNTA GENERAL DEL PRINCIPADO DE ASTURIAS

SECCIÓN 02
JUNTA GENERAL DEL PRINCIPADO DE ASTURIAS

PROGRAMA 111B: ACTIVIDAD LEGISLATIVA		
PERSONAL FUNCIONARIO		
CUERPO O ESCALA		NÚMERO DE EFECTIVOS
A1	LETRADOS DE LA JUNTA GENERAL	4
A1	SUPERIOR DE ADMINISTRADORES DE LA JUNTA GENERAL	4
A1	REDACTORES-CORRECTORES DE LA JUNTA GENERAL	4
A1	BIBLIOTECARIOS-ARCHIVEROS DE LA JUNTA GENERAL	1
A1	INGENIEROS SUP. INDUST. E INFORMÁTICOS DE LA JUNTA GENERAL	3
A2	AYUDANTES DE ARCHIVOS Y BIBLIOTECAS DE LA JUNTA GENERAL	1
C1	ADMINISTRATIVO DE LA JUNTA GENERAL	4
C1	TCO. DE MANTENIMIENTO DE SIST. Y MEDIOS AUDIOV. DE LA JUNTA GENERAL	1
C2	AUXILIARES DE LA JUNTA GENERAL	26
C2	CONDUCTORES DE LA JUNTA GENERAL	1
C2	AUXILIARES DE MANTENIMIENTO DE LA JUNTA GENERAL	2
AGRUP. PROF.	SUBALTERNOS DE LA JUNTA GENERAL	17
TOTAL PERSONAL FUNCIONARIO		68
TOTAL EFECTIVOS		68

**6. ADSCRIPCIÓN INICIAL DE PERSONAL DEL
CONSEJO CONSULTIVO DEL PRINCIPADO DE
ASTURIAS**

SECCIÓN 05
CONSEJO CONSULTIVO DEL
PRINCIPADO DE ASTURIAS

PROGRAMA 112B: ALTO ASESORAMIENTO DE LA COMUNIDAD AUTÓNOMA			
ALTOS CARGOS			
	PRESIDENTE		1
	VOCALES		4
	SECRETARIO GENERAL		1
	TOTAL ALTOS CARGOS		6
PERSONAL FUNCIONARIO			
	CUERPO O ESCALA	GRUPO	NÚMERO DE EFECTIVOS
A	CPO. LETRADOS DEL CONSEJO CONSULTIVO	A1	6
BG01	CPO. GESTIÓN	A2	1
CG01	CPO. ADMINISTRATIVO	C1	2
DG01	CPO. AUXILIAR	C2	6
	TOTAL PERSONAL FUNCIONARIO		15
PERSONAL LABORAL			
	CATEGORÍA PROFESIONAL	GRUPO	NÚMERO DE EFECTIVOS
A01	TITULADO/A SUPERIOR	A	1
B01	TITULADO/A GRADO MEDIO	B	1
	TOTAL PERSONAL LABORAL		2
	TOTAL EFECTIVOS		23

**7. ADSCRIPCIÓN INICIAL DE PERSONAL DE LA
SINDICATURA DE CUENTAS DEL PRINCIPADO DE
ASTURIAS**

SECCIÓN 06 SINDICATURA DE CUENTAS

PROGRAMA 111C: CONTROL EXTERNO DEL SECTOR PÚBLICO		
ALTOS CARGOS		
SÍNDICO MAYOR		1
SÍNDICOS		2
SECRETARIO GENERAL		1
TOTAL ALTOS CARGOS		4
PERSONAL FUNCIONARIO		
CUERPO O ESCALA	GRUPO	NÚMERO DE EFECTIVOS
AG01 CPO. SUPERIOR ADMINISTRADORES	A1	4
CPO. AUDITORES	A1	19
BG01 CPO. GESTIÓN	A2	1
CG01 CPO. ADMINISTRATIVO	C1	3
DG01 CPO. AUXILIAR	C2	5
TOTAL PERSONAL FUNCIONARIO		32
PERSONAL LABORAL		
CATEGORÍA PROFESIONAL	GRUPO	NÚMERO DE EFECTIVOS
B01 TITULADO/A GRADO MEDIO	B	2
TOTAL PERSONAL LABORAL		2
TOTAL EFECTIVOS		38